ఇతర రాష్ట్రాలు, ప్రపంచ దేశాల ముఖ్యమైన పరిణామాలు
సామాజిక, ఆర్థిక, రాజకీయ పుస్తక సమీక్షలు
ప్రతి ఆదివారం 'వార్త' మెయిన్‌లో ఒక పూర్తి పేజీ

తెలుగు జాతీయ దినపత్రిక
వార్త
epaper.vaartha.com WWW.VAARTHA.COM
కర్నూలు fb.com/vaartha
Published from Kurnool, Vijayawada, Hyderabad, Visakhapatnam, Rajahmundry, Guntur, Nizamabad, Ongole, Warangal, Tirupathi, Kadapa, Anantapur, Karimnagar, Mahabubnagar, Khammam, Nellore, Nalgonda, Tadepalligudem, Srikakulam
7-1-2025 మంగళవారం సంపుటి: 30 సంచిక: 340 పేజీలు: 10+4 వెల: 6.50

తమిళ అసెంబ్లీ నుంచి గవర్నర్ వాకౌట్

ప్రశాంత్ కిశోర్ దీక్ష భగ్నం, రిమాండ్‌కు తరలింపు 5లో

కొత్త వైరస్‌పై హైఅలర్ట్

అన్ని ప్రభుత్వ ఆస్పత్రులలో ఐసోలేషన్ వార్డులను సిద్ధంగా ఉంచాలన్న సిఎం చంద్రబాబు

ఇప్పటి దాకా ఎటువంటి అనుమానిత కేసులు రాలేదన్న అధికారులు

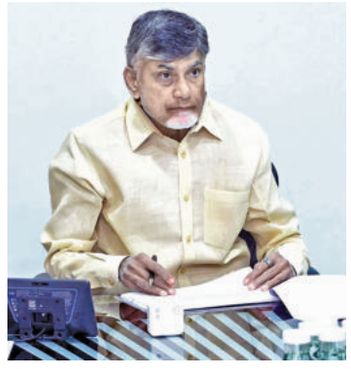

విజయవాడ, జనవరి 6.ప్రభాతవార్తప్రతినిధి: దేశంలో హెచ్ఎంపీవీ (వైరస్) కేసులు వెలుగు చూడటంతో రాష్ట్ర ప్రభుత్వం అప్రమత్తమైంది. దీనిపై ముఖ్యమంత్రి చంద్రబాబు అధికారులతో టెలికాన్ఫరెన్స్ నిర్వహించారు. ఈవైరస్ లక్షణాలకు సంబంధించి పూర్తి శాస్త్రీయ సమాచారంతో పాటు, వైద్యచికిత్స, నివారణ విధానాలపై అవగాహన కలిగి ఉండేలా వైద్యులకు ఆదేశాలు ఇవ్వాలని సూచించారు. వైద్య ఆరోగ్య శాఖ పూర్తి అప్రమత్తంగా ఉండాలని, అవసరమైన ముందస్తు జాగ్రత్త చర్యలు తీసుకోవాలని ముఖ్యమంత్రి అధికారులను ఆదేశించారు. రాష్ట్రంలో హెచ్ఎంపీవీ కేసులు ఇప్పటివరకు ఒక్కటి కూడా నమోదు కాలేదని అధికారులు ముఖ్యమంత్రికి తెలియచేశారు. రాష్ట్రంలోకి కొత్తగా వచ్చి వెళ్లే వాళ్ళపై దృష్టి పెట్టాలని, ఎక్కడ అనుమానం ఉన్నా పూర్తిస్థాయి పరీక్షలు జరపాలని ముఖ్యమంత్రి అధికారులకు నిర్దేశించారు. గత రెండు రోజులుగా కర్నాటక మరియు గుజరాత్‌లో నమోదైన కొన్ని కేసులు మరియు సోషల్ మీడియాలో వ్యాపిస్తున్న వార్తల నేపథ్యంలో హెచ్.ఎం.పి.విపై టెలికాన్ఫరెన్స్‌లో అత్యంత జాగురకతతో వ్యవహరించాలని సీఎం చంద్రబాబు సూచించారు. రాష్ట్రంలో హెచ్.ఎం.పి.వి ప్రస్తుత పరిస్థితిపై భవిష్యత్తులో తీసుకోవాల్సిన చర్యలపై ఆరోగ్య మంత్రి, ప్రత్యేక ముఖ్య కార్యదర్శి, సీ.హెచ్.ఎఫ్.డబ్ల్యూ ఆరోగ్య శాఖ అన్ని విభాగాధిపతులు. శాఖ సీనియర్ అధికారులతో టెలీ కాన్ఫరెన్స్‌లో సీఎం చంద్రబాబు ఇంటార్టక్ అయ్యారు. 2001 నుండి ఈ వైరస్ ఉనికిలో ఉందని, మరణాల రేటు చాలా తక్కువగా ఉందని, ఆందోళన చెందాల్సిన అవసరం లేదని తెలిపారు. రాష్ట్రంలో సివియర్ అక్యూట్ రెస్పిరేటరీ ఇన్‌ఫెక్షన్ (SARI) మరియు ఇన్‌ఫ్లుయెంజా లైక్ ఇన్‌ఫెక్షన్ కేసుల్లో పెరుగుదల లేదని. ఎటువంటి కేసులు నమోదు కాలేదని తెలిపారు. ఈ వైరస్ విషయంలో ఆందోళన చెందాల్సిన అవసరం లేదని అధికారులు ముఖ్యమంత్రికి, ఆరోగ్యమంత్రి సత్యకుమార్ యాదవ్‌లకు తెలిపారు. అక్యూట్ రెస్పిరేటరీ ఇన్‌ఫెక్షన్. ఇన్ఫ్లుయెంజా లైక్ ఇన్‌ఫెక్షన్ కేసులపై అప్రమత్తంగా ఉండాలని సీఎం చంద్రబాబు సూచించారు. ప్రభుత్వా >>2

వ్యాపిస్తున్న హెచ్ఎంపివి

మూడు కేసులు నమోదు

అన్ని రాష్ట్రాలను అప్రమత్తం చేసిన కేంద్రం

న్యూఢిల్లీ, జనవరి 6: ఆసియా అగ్రదేశం చైనాలో వెలుగులోకి వచ్చిన హెచ్ఎంపివి వైరస్ ఇపుడు భారత్‌లోకి ప్రవేశించింది. చైనాకు పొరుగుననే ఉన్న మరికొన్ని దేశాలకు ఈ వైరస్ విస్తరించినట్లు తెలుస్తోంది. ముఖ్యంగా శీతలప్రాంతం ఉన్న దేశాల్లో ఈవైరస్ వ్యాపిస్తోంది. చైనాలో కట్టుదిట్టమైన చర్యలుచేపట్టిన ప్పటికీ వైరస్ విస్తరిస్తోంది. అదే వైరస్ ఇపుడు భారతలో కూడా వెలుగులోకి వచ్చింది. మొత్తం మూడుకేసు >>2

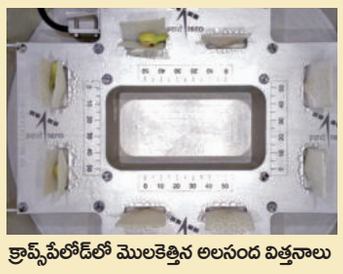

క్రాప్స్‌పేలోడ్‌లో మొలకెత్తిన అలసంద విత్తనాలు

అంతరిక్షంలో మొలకెత్తిన అలసంద విత్తనాలు

ఇస్రో పరిశోధనకు రెక్కలొచ్చే రోజు సమీపంలోనే..

శ్రీహరికోట (తడ), జనవరి 6 ప్రభాతవార్త: భారత అంతరిక్ష పరిశోధన సంస్థ ఎప్పటికప్పుడు సరికొత్త ప్రయోగాలు చేస్తూనే ఉంది. ప్రస్తుతం అంతరిక్ష కక్ష్యలోనే అలసంద విత్తనాలు ప్రవేశపెట్టి అవి మొలకలెత్తడంతో శాస్త్రవేత్తలు సంబరపడుతున్నారు. గత నెల 30న శ్రీహరికోట నుంచి ప్రయోగించిన పిఎస్ఎల్‌వి-సి60 రాకెట్లో రెండు స్పేడెక్స్ ఉపగ్రహాలతో పాటు మరో 24 పేలోడ్లను కక్ష్యలోకి చేర్చిన విషయం తెలిసిందే. ఈ 24 పేలోడ్లలో నాలుగవ నంబర్‌లో క్రాప్స్ (కాంపాక్ట్ రీసెర్చ్) అనే పేలోడ్ కూడా ఉంది. ఈ పేలోడ్‌లో తమకు తాము పరిభ్రమించకుండా రాకెట్ 4వదశలో ఏర్పాటు చేసిన పోయంలో అమర్చబడి ఉంటాయి. ఇందు >>2

సంపద సృష్టించి సంక్షేమం

కుప్పం, జనవరి 6 ప్రభాతవార్త: రాష్ట్రంలో ప్రతి కుటుంబాన్ని పైకి తేవాలన్నదే తన లక్ష్యమని రాష్ట్రంలో సంపద సృష్టించి ప్రజలకు సంక్షేమ పథకాలు అందిస్తామని సిఎం చంద్రబాబునాయుడు స్పష్టం చేశారు. రెండు రోజుల కుప్పం పర్యటనలో భాగంగా సోమవారం కుప్పం ద్రవిడ వర్సిటీలో స్వర్ణకుప్పం విజన్ డాక్యుమెంట్ 2029ను సిఎం చంద్రబాబు లాంఛనంగా ప్రారంభించారు. ఈసందర్భంగా ప్రజలు, మేధావులు, యువత, విద్యార్థుల నుద్దేశించి ఆయన ప్రసంగించారు. తాను లక్ష్యాల సాధనకు వెనుకాడనని పేర్కొన్నారు. రాష్ట్రంలో రూపాయి అవినీతి జరిగినా వదిలిపెట్టేది లేదన్నారు. ఐదేళ్ల వైఎస్సార్సీ విధ్వంసకపాలనలో రాష్ట్ర ఆర్థిక వ్యవస్థను చిన్నా భిన్నం చేశారని విమర్శించారు. అభివృద్ధి ఆపేసి ప్రజల్ని ఆణిచే ప్రయత్నాలు చేశారన్నారు. భూ కబ్జాలు, బలవంతంగా భూములు లాక్కోవడం, 22ఎలో భూములు నమోదు చేయడం వంటి చర్య లకు పాల్ప డ్డారన్నారు. తమకు వస్తున్న సమస్యల్లో 50-60శాతం భూసమ స్యల పైనేనన్నారు. త్వరలోనే రైతుల భూ సమస్యలు పరిష్కరిస్తామని పేర్కొన్నారు. తాను, ప్రధాని మోడీ, జనసేన అధినేత పవన్ కళ్యాణ్ ముగ్గురూ కలసి ఎన్నికలకు వస్తే ప్రజలు తమపై నమ్మకంతో 93శాతం ఓట్లతో గెలిపించారన్నారు. ఎన్డీయే ప్రభుత్వం ఏర్పాటైన ఏడు నెలల్లోనే రాష్ట్రానికి 4-5లక్షల కోట్ల పెట్టుబడులు, 5లక్షల ఉద్యోగాలు వచ్చాయన్నారు. ఇది ప్రభుత్వంపై ఉన్న విశ్వాసంతో సాధ్యమైందన్నారు. రాజధాని అమరావతిని లైన్ లో పెట్టామని, పోలవరం ప్రాజెక్టు పనులు సైతం చేస్తున్నా మన్నారు. తనకు అధికారులనుంచి హార్డ్‌వర్క్‌అవసరంలేదని స్మార్ట్‌వర్క్‌ఉంటేచాలని సిఎం పేర్కొన్నారు.

ప్రధాని మోడీ నేతృత్వంలో భారత్ నెంబర్‌వన్ : ప్రధాని నరేంద్ర మోడీ నేతృత్వంలో వికసిత భారత్ లక్ష్యాలతో 2047 నాటికి భారతదేశం ప్రపంచంలోనే నెంబర్‌వన్ అవుతుందని సిఎం చంద్రబాబునాయుడు పేర్కొన్నారు. దేశ విదేశాల్లో సైతం భారతీయులు నెంబర్‌వన్‌గా ఉంటారన్నారు. యుఎస్ఎలో ఆ దేశస్తుల తలసరి ఆదాయం 60 వేలు ఉంటే, భారతీయులది 1.20లక్షలుగా ఉందన్నారు. రాష్ట్రాన్ని అన్ని రంగాల్లో ముందుకు తీసుకెళ్లేందుకు తాను విజన్ 2047కు శ్రీకారం చుట్టానన్నారు. హైదరాబాద్‌ను హైటెక్ సిటీ, ఐటి పరిశ్రమలతో తాను అభివృద్ధి చేశాక ఇప్పుడు మహానగరం అయిందని తెలంగాణకు వచ్చే ఆదాయం హైదరాబాద్‌నుంచే వస్తోందన్నారు. 2014-19మధ్య సిఎజిఆర్ 13.5శాతం ఉంటే వైఎస్సార్సీ పాలనలో నాలుగుశాతానికి తగ్గిందన్నారు. తద్వారా రాష్ట్రం అప్పుల ఊబిలో కూరుకుపోయిందన్నారు.

ప్రతి నియోజకవర్గానికి ఓ విజన్ రూపకల్పన : రాష్ట్రంలోని ప్రతి నియోజకవర్గానికి ఓవిజన్‌రూపకల్పన చేస్తామని సిఎం చంద్రబాబు ప్రకటించారు. అలాగే ప్రతిఇంటికో పారిశ్రామికవేత్త తయారు కావడమే తనవిజన్ అని పేర్కొన్నారు. శాసనసభ్యులు తమ నియోజకవర్గాల్లో అందుబాటులో ఉండాలని వారి సమస్యలు పరిష్కరిస్తే ప్రజల అభిమానంతోశాశ్వతంగా ఎమ్మెల్యేలుగా ఉండ వచ్చన్నారు. అందుకు కుప్పం నియోజకవర్గంఉదాహరణ అన్నారు. ఇక్కడ తెదేపా జెండా తప్ప మరొకటి ఇంతవరకు ఎగరలేదనే విషయం గుర్తుచేశారు. నిర్దిష్ట ఆశయాలతో డా॥ >>2

సోమవారం కుప్పం ద్రవిడ వర్సిటీ ఆడిటోరియంలో స్వర్ణకుప్పం విజన్ డాక్యుమెంట్-2029ను ఆవిష్కరిస్తున్న సిఎం చంద్రబాబునాయుడు, తదితరులు

లక్ష్యాల సాధనకు వెనుకాడను

రూపాయి అవినీతి జరిగినా వదలను..

7నెలల్లోనే 5లక్షల కోట్ల పెట్టుబడులు: సిఎం చంద్రబాబు

స్వర్ణకుప్పం విజన్ డాక్యుమెంట్-2029 లాంఛనంగా ప్రారంభం

రాష్ట్రంలో మొత్తం ఓటర్లు 4,14,40,447

పురుషులు 2,02,88,543

మహిళలు 2,10,81,814

జాబితా విడుదల చేసిన ఇసి

విజయవాడ, జనవరి 6.ప్రభాతవార్తప్రతినిధి: ఆంధ్రప్రదేశ్‌లో 2025 జనవరి 1వ తేదీ నాటికి తుది ఓటర్ల జాబితాను రాష్ట్ర ఎన్నికల ప్రధాన అధికారి వివేక్ యాదవ్ విడుదల చేశారు. రాష్ట్రంలో మొత్తం 4,14,40,447 మంది ఓటర్లు ఉన్నారు. అందులో మహిళా ఓటర్ల సంఖ్య 2,10,81,814 మందిగా నమోదు కాగా పురుష ఓటర్లు సంఖ్య 2,02,88,543గా నమోదు అయ్యింది. సర్వీసు ఓటర్ల సంఖ్య 66,690గా ఉంది. థర్డ్ జండర్ ఓటర్ల సంఖ్య 3400గా ఉన్నారు. రాష్ట్రంలోని పోలింగ్ కేంద్రాల సంఖ్య 46,397కు పెరిగింది.

గత ఏడాదితో పోలిస్తే 232 పోలింగ్ కేంద్రాల పెరుగుదల నమోదు అయ్యింది. గత జాబితాతో పోలిస్తే 1819 ఏళ్ల మధ్య ఉన్న ఓటర్ల సంఖ్య 5,14,646 గా నమోదు అయ్యారు. ఈ మేరకు ఓటర్ల తుది జాబితాను రాష్ట్ర ఎన్నికల ప్రధాన అధికారి విడుదల చేసారు.

నేటి నుంచి సంక్రాంతి ప్రత్యేక రైళ్లు

గుంతకల్లు రైల్వే,జనవరి 6.ప్రభాతవార్త: తెలుగు రాష్ట్రాల ప్రజలు నూతన సంవత్సరంలో ఆనందోత్సహాలతో జరుపుకునే సంక్రాంతి పండుగను పురస్కరించుకుని ప్రయాణికుల సౌకర్యార్థం దక్షిణ మధ్య రైల్వే నేటి నుంచి సంక్రాంతి ప్రత్యేక రైళ్లను నడుపుతున్నట్లు రైల్వే వర్గాలు తెలిపాయి. తిరుపతి నుంచి చర్లపల్లి వెళ్లే నెంబర్ 07078 ఎక్స్‌ప్రెస్ ఈ నెల 7న మంగళవారం రాత్రి 8గంటలకు తిరుపతి నుంచి బయలుదేరి బుధవారం ఉదయం 8గంటలకు చర్లపల్లి చేరుకుంటుంది. 13న నాందేడ్ నుంచి కాకినాడటౌన్‌కు వెళ్లే నెంబర్ 07487ఎక్స్‌ప్రెస్ మధ్యాహ్నం 2.25గంటలకు నాందేడ్ నుంచి బయలుదేరి మరుసటిరోజు ఉదయం 8.10గంటలకు కాకినాడ టౌన్ చేరుకుంటుంది. తిరుగు ప్రయాణంలో కాకినా టౌన్ నుంచి నాందేడ్ వెళ్లే నెంబర్ 07488ఎక్స్‌ప్రెస్ ఈ నెల 7,14వ >>2

పిల్లల్ని హత్యచేసి దంపతుల ఆత్మహత్య.. 5లో

బెంగళూరులో ఐటి భార్యాభర్తల విషాద ఉదంతం

పొగమంచు ప్రమాదం శ్రీవారి భక్తులపైకి దూసుకెళ్లిన 108 అంబులెన్స్

ఇద్దరు మహిళలు మృతి

ముగ్గురికి గాయాలు

చంద్రగిరి, జనవరి 6 ప్రభాతవార్త: దట్టమైన పొగుమంచు కమ్ముకోవడంతో కానరాని శ్రీవారి భక్తులపైకి 108 అంబులెన్స్ దూసుకెళ్ళిన దుర్ఘటన సోమవారం వేకువజామున నరశింగాపురం-ఏ.రంగంపేట మధ్యన చోటు చేసుకున్నది. వివరాల్లోకెళితే మదనపల్లికి చెందిన వ్యక్తి గుండెపోటుకు గురవడంతో 108 అంబులెన్స్‌లో తిరుపతి రుయా ఆసుపత్రికి తరలిస్తున్నారు. అదేవిధంగా అన్నమయ్యజిల్లా, రామసముద్రం మండలం, చంపాలపల్లికి చెందిన రెడ్డెమ్మ(40), లక్ష్మమ్మ (45), యశోద, తులశమ్మ, రమేష్ కాలి నడకన తిరుమల శ్రీవారి దర్శనార్థం వస్తున్నారు. తిరుపతి-మదనపల్లి జాతీయ రహదారి నరశింగారం-ఏ.రంగంపేట మధ్యన నడచి వస్తుండగా వెనుక నుండి వేగంగా వచ్చిన 108 అంబులెన్స్ పొగమంచులో ముందు వెళ్తున యాత్రికులను గుర్తించే లోపునే దూసుకుపోయింది. ఈ ప్రమాదంలో రెడ్డెమ్మ, లక్ష్మమ్మ అక్కడికక్కడే మృతి చెందారు. మిగినలి ముగ్గురు గాయాలపాలయ్యారు. సమాచారం >>2

ఇంటి నిర్మాణానికి కొత్త పాలసీ

అన్ని అనుమతులు ఒకే పోర్టల్ నుంచి

విజయవాడ, జనవరి6.ప్రభాతవార్తప్రతినిధి: ఇల్లు కట్టుకోవాలన్నా, లే అవుట్లకు అనుమతులు కావాలన్నా ఇకపై రోజుల తరబడి వేచి చూడాల్సిన పని లేదు. కార్యాలయాల చుట్టూ తిరగాల్సిన అవసరం అంతకన్నా లేదు. కూటమి ప్రభుత్వం సింగిల్ విండో విధానం ద్వారా భవన నిర్మాణాలకు అన్నిరకాల అనుమతులు ఒకే పోర్టల్ నుంచి పొందే వెసులుబాటు కల్పిస్తోంది. స్థిరాస్తి వ్యాపారానికి ఊరట కల్పించేందుకు కూటమి ప్రభుత్వం చర్యలు చేపట్టింది. వైఎస్సార్సీపీ పాలనలో కుదేలైన భవనాలు, లేఅవుట్ల అనుమతులు సులభతరం చేసింది. భవన నిర్మాణాలకు అన్ని రకాల అనుమతులు సింగిల్ విండో విధానం ద్వారా ఒకే పోర్టల్ నుంచి పొందే వెసులుబాటు కల్పిస్తోంది. గత వైఎస్సార్సీపీ ఐదేళ్ల హయాంలో పట్టణాభివృద్ధి సంస్థ అను >>2

భద్రతా దళాల వాహనం పేల్చివేత

చర్ల : జనవరి 6, ప్రభాతవార్త: ఛత్తీస్‌గఢ్ రాష్ట్రంలోని బీజాపూర్ జిల్లా కుత్రు పోలీస్ స్టేషన్ పరిధిలోని అంబేలి గ్రామ సమీపంలోని అటవీ ప్రాంతంలో కూంబింగ్ చేపట్టి వాహనంలో తిరుగు ప్రమాణం అయిన భద్రతా బలగాలను లక్ష్యంగా చేసుకొని మావోయిస్టులు శక్తివంతమైన ఐఈడి బాంబ్ ను పేల్చడంతో వాహనంలో ఉన్న ఎనిమిది మంది డిఆర్జీ జవాన్లతోపాటు వాహన డ్రైవర్ మృతిచెందారు. మరో ఆరుగురికి గాయాలయ్యాయి. ఈ ఘటన సమయంలో వాహనంలో పదిహేను ప్రమాణిస్తున్నట్లు తెలిసింది. మావోయిస్టులు అమర్చిన ఐఈడితో బలగాలు ప్రమాణిస్తున్న వాహనం నుజ్జునుజ్జు అయ్యింది. ఆప్రాంతంలో భారీ గొయ్యి పడింది. గాయపడిన బలగాలను హుటాహుటిని జీజాపూర్ జిల్లా వైద్యశాలకు తరలించి చికిత్సలు అందిస్తున్నారు. ఈ ఘటనపై బస్తర్ రేంజి డిఐజి సుందర్ రాజ్ మాట్లాడుతూ మావోయిస్టు దాడిలో తొమ్మిది మంది మృతిచెందారని ఘటనా ప్రాంతంలో సెర్చ్ ఆపరేషన్ జరుగుతుందని ఆయన అన్నారు. ఘటనకు గల కారణాలపై అన్వేషిస్తున్నట్లు ఆయన మీడియాకు తెలిపారు. కాగా యేడాది కాలంగా చత్తీస్‌గఢ్ దండకారణ్యంలో మావోయిస్టులపై >>2

చత్తీస్‌గఢ్‌లో మావోయిస్టుల పంజా

9 మంది జవాన్లు మృతి

ఆరుగురికి తీవ్రగాయాలు, ఒకరి పరిస్థితి విషమం

రాజకీయాలకు అతీతంగా విద్య

చాగంటి సలహాలతో నైతిక విలువలపై పాఠ్యాంశాలు, ఉండి అభివృద్ధికి రఘురామ చేస్తున్న కృషి భేష్:మంత్రి లోకేష్

సోమవారం ఉండి నియోజకవర్గంలో జరిగిన కార్యక్రమంలో మాట్లాడుతున్న మంత్రి లోకేష్. చిత్రంలో డిప్యూటీ స్పీకర్ రఘురామ

భీమవరం: జనవరి 6.ప్రభాతవార్త: విద్యార్థులు భవిష్యత్ మార్గ నిర్దేశకులు అని, పాఠశాల విద్య నుండే ఉన్నతంగా చదివి మంచి భవిష్యత్తుకు ఏర్పరచుకోవాలని రాష్ట్ర ఇన్ఫర్మేషన్ టెక్నాలజీ, ఎలక్ట్రానిక్స్, కమ్యూనికేషన్స్, మానవ వనరుల అభివృద్ధి శాఖల మంత్రి నారా లోకేష్ స్పష్టం చేశారు. సోమవారం ఉండి నియో జకవర్గంలో పలు అభివృద్ధి కార్యక్రమాలను ప్రారంభించి, శంకు స్థాపన చేశారు. ఈ సంధర్భంగా మంత్రి నారా లోకేష్ మాట్లాడుతూ విద్యను రాజకీయాలకు అతీతంగా ఉంచేందుకే విద్యార్థులకు స్ఫూర్తి కలిగించేలా మన చరిత్రను, సంస్కృతిని గుర్తుచేసేలా విద్యా రంగంలో విశేష సేవలందించిన వ్యక్తుల పేర్లను ప్రభుత్వ పథకాలకు పెట్టి, వాటిని సమర్థవంతంగా ముందుకు తీసుకెళుతున్నామని పేర్కొన్నారు. రాజకీయాలకు అతీతంగా విద్యారంగాన్ని తీర్చిదిద్దాలన్నదే తమ అభిమతం అన్నారు. విద్యా వ్యవస్థను రాజకీయాలకు దూరంగా ఉంచాలని నేను మొదటి నిర్ణయం తీసుకున్నాను అన్నారు. నేను మంత్రి అయిన వెంటనే రాజకీయ నాయకుల ఫోటోలు, రంగులు తీసేయమని ఆదేశాలు జారీ చేసానన్నారు. స్కూల్స్‌లో ఒక్క జాబ్ మేళాలు తప్ప ఇతర ఏ కార్యక్రమాలు నిర్వహించకూడదు అని నిర్ణయం తీసుకున్నానని తెలిపారు. 108 ఏళ్ల చరిత్ర కలిగి ఇటీవల ఆధునీకరించిన ఉండి జెడ్పిహై స్కూల్ భవనం తోపాటు బ్యాడ్మింటన్, టెన్నిస్ కోర్టులను మంత్రి లోకేష్ ప్రారంభించారు. హైస్కూలునుంచి గ్రామంలోకి రూ.18లక్షలతో నిర్మించిన సిసి రోడ్డును ప్రారంభించారు. అనంతరం ఉండి హైస్కూలు నుంచి పెదఅమిరంలో దివంగత రతన్ టాటా విగ్రహాన్ని ఆవిష్కరించారు. తర్వాత రతన్ టాటా మార్గ్‌గా నామకరణం చేసిన భీమవరం - ఉండి రోడ్డు విస్తరణ పనులకు శంకుస్థాపన చేశారు. సాగి ప్రసాదరాజు సౌజన్యంతో 35లక్షలతో వాటర్ ప్లాంట్‌ను మంత్రి లోకేష్ వేదికపై నుంచి వర్చువల్‌గా ప్రారంభించారు. ఈ సందర్భంగా చిన అమిరంలోని ఎస్ఆర్ కెఆర్ ఇంజనీరింగ్ కళాశాలలో ఏర్పాటుచేసిన సభలో మంత్రి లోకేష్ మాట్లాడుతూ 108ఏళ్ల చరిత్ర కలిగిన ఈ స్కూలు ప్రారంభోత్సవానికి రావడం నా అదృష్టంగా భావిస్తున్నా. మనసున్న మహారాజు పీవీజీ రాజు విద్యాభివృద్ధి కోసం ఎన్నో సేవా కార్యక్రమాలు చేసారన్నారు. ఆయన >>2

ఆరులేన్ల హైవేకి రూ.963.93 కోట్లు

విజయవాడ, జనవరి6.ప్రభాతవార్తప్రతినిధి: ఏపీ ప్రభుత్వం రోడ్ల అనుసంధానం చేసే దిశలో కార్యచరణ చేపట్టింది. అన్ని ప్రధాన జాతీయ రహదారులను రాష్ట్ర రాజధాని అమరావతికి అనుసంధానం చేసే దిశలో అడుగులు వేస్తోంది. ఇందులో భాగంగా అన్ని జాతీయ రహదారులను అనుసంధానం చేసి. రాజధానికి రాష్ట్రం పరిధిలోని అన్ని కీలక ప్రాంతాల నడుమ దూరాభారం తగ్గించాలను కుంటుంది. ఈ క్రమంలో కేంద్రం లోని నరేంద్ర మోడీ ప్రభుత్వం ఆంధ్రప్రదేశ్ రాష్ట్రానికి మరో పథకానికి అవకాశం కల్పించింది. ఏపీ ప్రజలు ఎంతో కాలంగా ఎదురుచూస్తున్న పలు జాతీయ రహదారుల విస్తరణకు ఇటీవల కేంద్రం గ్రీన్ సిగ్నల్ ఇచ్చింది. ఇదే క్రమంలో తాజాగా అనకాపల్లి -అనంతపురం ఎన్ హెచ్ 16 కారిడార్‌ను ఎన్ హెచ్ 516ది లో షీలా నగర్ జంక్షన్ ను >>2

సోమవారం న్యూఢిల్లీలో ప్రధాని మోడీతో భేటీ అయిన మైక్రోసాఫ్ట్ సిఇఒ సత్య నాదెల్ల

భద్రతా దళాల వాహనం పేల్చివేత

>> అక్కడి బిజేపి ప్రభుత్వం ఉక్కుపాదం మోపుతుంది.ఈ క్రమంలో అనేక ఎన్ కౌంటర్లు జరిగాయి.ఇప్పటికి వరకు జరిగిన ఎదురుకాల్పుల్లో 200 మంది వరకు మావోయిస్టులు చనిపొగా మారో 180 మందిని అదుపులోకి తీసుకున్నారు.బస్తర్ అటవి ప్రాంతంలో మావోలపై భద్రతా బలగాలు క్రమక్రమంగా పట్టు సాదిస్తున్నాయి.పదుల సంఖ్యలో మావోయిస్టులు లొంగిపొతున్నారు. మరోవైపు మావోయిస్టులకు పట్టున్న ప్రాంతాలలో యుద్దప్రాతిపధికన బేస్ క్యాంపుల నిర్మాణాలు చేపట్టి మావోయిస్టుల అణిచివేతకు నిత్యం కూబింగ్ ను ముమ్మరం చేసారు.ఇటీవల మావోయిస్టు ప్రభావిత ప్రాంతాలైన కొండపల్లి జీడిపల్లి కవురుగట్ట గ్రామాలలో నూతన క్యాంపుల నిర్మాణం చేపట్టి అడవిని జల్లెడ పడుతున్నరు.అబూబ్ మధ్ అటవి ప్రాంతంలో ఆదివారం జరిగిన ఎదుకాల్పుల్లో నలుగురు మావోయిస్టులు మృతిచెందగా మరో జవాన్ చనిపొయాడు.ఈ ఘటన జరిగి ఇరవై నాలుగు గంటలు గడవకముందే కుత్రు అటవి ప్రాంతంలో మందుపాతర పేల్చి సంచలనం కలిగించారు.ఏడాది కాలంలో మావోయిస్టులు అనేక దఫాలు భద్రతా బలగాలను లక్షంగా చేసుకొని కాల్పులు జరిపిన పెద్దగా నష్టపోయిన సందర్భాలు లేవు బేస్ క్యాంపులపై రాకెట్ లాంఛర్లలో దాడులు చేసిన వాటిని భద్రతా బలగాలు చాకచక్యంగా తిప్పికొట్టాయి.కుత్రు ఘటనలో భద్రతా బలగాలపై మావోయిస్టులు మెరుపు దాడికి తిగి పైచేయి సాధించాయని చెప్పవచ్చు.

శ్రీవారి భక్తులపైకి దూసుకెళ్లిన 108 అంబులెన్స్

>> అందుకున్న చంద్రగిరి సిఐ సుబ్బరామిరెడ్డి సంఘటనా స్థలికి చేరుకుని పరిస్థితిని పరిశీలించారు. క్షతగాత్రులను ఆసుపత్రికి తరలించి, బాధితుల కుటుంబ సభ్యులకు సమాచారం అందించారు. పవిత్ర మైన వైకుంఠ ఏకాదశి రోజున శ్రీవారిని దర్శించుకుందుకు వస్తున్న భక్తులు ప్రమాదానికి గురై మరణిం చడం పట్ల చూపరులను కంటతడిపెట్టించింది. పోలీసులు కేసునమోదు చేసి విచారణ జరుపుతున్నారు.

నేటి నుంచి సంక్రాంతి ప్రత్యేక రైళ్లు

>> తేదీల్లో సాయంత్రం 6.30గంటలకు కాకినాడ టౌన్ నుంచి బయలుదేరి మరుసటిరోజు మధ్యాహ్నం 3.10గంటలకు నాందేడ్ చేరుకుంటుంది. చర్లపల్లి నుంచి నర్సాపూర్ వెళ్లే నెంబర్ 07033ఎక్స్‌ప్రెస్ ఈ నెల 7,9,13,15,17వ తేదీల్లో సాయంత్రం 7.30గంటలకు చర్లపల్లి నుంచి బయలుదేరి మరుసటిరోజు ఉదయం 5.50గంటలకు నర్సాపూర్ చేరుకుంటుంది. తిరుగు ప్రయాణంలో నర్సాపూర్ నుంచి చర్లపల్లి వెళ్లే నెంబర్ 07034 ఎక్స్‌ప్రెస్ ఈ నెల 8,10,14,16,18తేదీల్లో రాత్రి 8గంటలకు నర్సాపూర్ నుంచి బయలుదేరి మరసటిరోజు ఉదయం 8గంటలకు చర్లపల్లి చేరుకుంటుంది. ఈ నెల 8,11,15వ తేదీల్లో చర్లపల్లి నుంచి తిరుపతి వెళ్లే నెంబర్ 02764ఎక్స్‌ప్రెస్ చర్లపల్లి నుంచి సాయంత్రం 6.55గంటలకు బయలుదేరి మరుసటిరోజు ఉదయం 7.15గంటలకు తిరుపతి చేరుకుంటుంది. తిరుగుప్రయాణంలో తిరుపతి నుంచి చర్లపల్లి వెళ్లే నెంబర్ 02763ఎక్స్‌ప్రెస్ ఈ నెల 9,12,16వ తేదీల్లో సాయంత్రం 4.55గంటలకు తిరుపతి నుంచి బయలుదేరి మరుసటిరోజు ఉదయం 6గంటలకు చర్లపల్లి చేరుకుంటుంది.

కాచిగూడ నుంచి తిరుపతి వెళ్లే నెంబర్ 07655ఎక్స్‌ప్రెస్ ఈ నెల 9,16వ తేదీల్లో సాయంత్రం 5.30గంటలకు కాచిగూడ నుంచి బయలుదేరి మరుసటిరోజు ఉదయం 7.30గంటలకు తిరుపతి చేరుకుంటుంది. తిరుపతి నుంచి కాచిగూడ వెళ్లే నెంబర్ 07656 ఎక్స్‌ప్రెస్ ఈ నెల 10,17వ తేదీల్లో రాత్రి 8.5గంటలకు తిరుపతి నుంచి బయలుదేరి మరుసటిరోజు ఉదయం 9.30గంటలకు కాచిగూడ చేరుకుంటుంది.

కొత్త వైరస్‌పై హైఅలర్ట్

>> నికి సాంకేతిక సలహాలు అందించడానికి.తదుపరి నిర్వహణకు తీసుకోవాల్సిన చర్యలకు మైక్రో బయాలజిస్ట్, పీడియాట్రీషియన్లు, పల్మోనాల జిస్ట్.నివారణా వైద్య ప్రొఫెసర్లతో టాస్క్ ఫోర్స్ నిపుణుల కమిటీ ఏర్పాటు చేయబడింది సీఎం చంద్రబాబు వివ రించారు.సమీక్షలో, హెచ్ఎంపీవీ ఒక సాధారణ కాలానుగుణ వ్యాధి.స్వల్పమైనదని,ఆందోళన చెందాల్సిన అవసరం లేదని ముఖ్యమంత్రికి అధికారులు స్పష్టంగా వివరించారు. ఇది ఒక నిర్దిష్ట వైరస్ కాబట్టి, పరీక్షల కోసం, ముఖ్యమంత్రి, ఆరోగ్యశాఖా మంత్రి వైరస్‌ను పరీక్షించడానికి యూనిప్లెక్స్ కిట్లను కొనుగోలు చేయాలని అధికారులకు సూచించారు. అన్ని ప్రభుత్వ బోధనా. జిల్లా ఆసుపత్రులలో 20 పడకల ఐసోలేషన్ వార్డులను సిద్ధం గా ఉంచాలని.అవసరమైతే వాటిని పెంచుతామని ముఖ్యమంత్రి అధికారులను ఆదేశించారు. ప్రభుత్వ ఆసుపత్రుల అన్ని ప్రాంతాలలో ఆటో శానిటైజర్ డిస్పెన్సర్‌లను ఏర్పాటు చేయాలని సూచించారు. హెచ్ఎంపీవీ వైరస్‌పై అనుసరించవలసిన కార్యాచరణ ప్రణాళికలపై భారత ప్రభుత్వం విస్తృత సలహాను జారీ చేస్తుందని ఆ సలహా అందిన వెంటనే, దానిని రాష్ట్రంలో అనుసరిస్తామని ముఖ్య మంత్రికి అధికారులు వివరించారు.అన్ని ఆసుపత్రులలో నిరంతరాయమైన ఆక్సిజన్ సరఫరా, ఆక్సిజన్ పైప్‌లైన్‌లు, లిక్విడ్ ఆక్సిజన్ సరఫరా ప్లాంట్ల లభ్యతను నిర్ధారించు కోవడానికి మాక్ డ్రిల్ నిర్వహిం చాలని ముఖ్యమంత్రి సూచించారు.

వ్యాపిస్తున్న హెచ్ఎంపివి

>> లు నమోదయినట్లు కేంద్ర ఆరోగ్యశాఖ ప్రకటించింది. కర్ణాటక రాజధాని బెంగలూరు బాప్టిస్ట్ ఆసుపర్తఇలో 3,8 నెలల వయసున్న ఇద్దరు చిన్నారులకు ఈ వైరస్ సోకింది. అలాగే గుజరాత్‌లోని అహ్మదాబాద్‌లో కూడా ఒకరికి ఈ వైరస్ సోకినట్లు ఐసిఎంఆర్ నిర్ధారించింది. అయితే ఈకేసులేవీ విదేశాలనుంచి భారత్‌కు వచ్చినవారిలో వెలుగుచూసినవి కావని, ఇక్కడే ఉద్భవించినదని చైనా, మలేసియా మరే ఇతర దేశంతో సంబంధంలేదని భారత్‌ప్రకటించింది. దేశవ్యాప్తంగా శ్వాసకోశ వ్యాధుల పరంగా ఐసిఎంఆర్ పర్యవేక్షణలోభాగంగా ఈరెండుకేసులు వెలుగులోకి వచ్చాయని కేంద్రం వెల్లడిం చింది. భారత్‌తోసహా ప్రపంచంలోని పలుదేశాల్లో ఈవైరస్ వ్యాప్తిలో ఉందని అనేక కేసులు కూడా నమోదయ్యాయని అయితే ఆందోళన చెందేస్థాయిలో లేదని వెల్లడించింది బెంగళూరులో మూడునెలల చిన్నారి వైరస్‌నుంచి రికవరీ అయి డిశ్చార్జికాగా మరో చిన్నారి చికిత్స పొందుతోంది. రాజస్థాన్‌కు చెందిన రెండునెలల బాలుడు శ్వాసకోశ సమస్యలతో అహ్మదాబాద్‌లోని ఆసుపత్రిలోచేరితే వైద్యులు హెచ్ఎంపివి పాజిటివ్‌గా గుర్తించారు. గతేడాది డిసెంబరు 26నే గుర్తించినా ప్రైవేటు ఆసుపత్రి ఆలశ్యంగా ప్రకటించిందని అహ్మదాబాద్‌మున్సిపల్ వైద్యాధికారి బావిన్ సోలంకి తెలిపారు. ప్రస్తుతం ఐసోలేషన్‌లో ఉంచినట్లు తెలిపారు. అయితే ప్రజలు ఎలాంటి ఆందోళన చెందాల్సిన పనిలేదని అటు కర్ణాటక వైద్యఆరోగ్యమంత్రి దినేశ్‌గూండూరావు, గుజరాత్ ఆరోగ్యమంత్రి రిషికేష్ పాటిల్‌లు ప్రజలకు విజ్ఞప్తి చేసారు. వైరస్ వెలుగులోకి వచ్చిన దేశాల్లో ఈ కుటుంబాలు ప్రయాణాలుచేయలేదని తెలిపారు. ఫ్లూ, ఇతరశ్వాసకోస ఇన్ఫెక్షన్ల తరహాలోనే ఉంటాయని చెపుతున్నారు. దగ్గు, జ్వరం, ముక్కుదిబ్బడగా అనిపించడం శ్వాస తీసుకోవడంలో ఇబ్బంది వంటివికనిపిస్తాయి. వైరస్ తీవ్రత ఎక్కువ ఉంటే బ్రాంకైటిస్, నిమోనియాకు దారితీస్తుంది. వ్యాధిలక్షణాలు కనిపించేందుకు మూడునుంచి ఆరురోజులు పడుతుందని వైద్యఆరోగ్యశాఖ వెల్లడించింది. చిన్నారులు,వృద్ధులు, బలహీనమైన రోగనిరోధక శక్తి కలిగిన వ్యక్తులు ఈవైరస్ బారినపడే అవకాశాలు ఎక్కువ. చైనాలో హ్యూమన్ మెటానిమోవైరస్(హెచ ఎంపివి)తోపాటు పలు శ్వాసకోశ వ్యాధులు విజృంభిస్తున్నాయన్న ప్రచారంతో భారత్ అప్రమత్తం అయింది. డైరెక్టరేట్ ఆఫ్ జనరల్ ఆఫ్ హెల్త్ సర్వీసెస్ అధ్యక్షతన జాయిం ట్‌మానిటరింగ్‌గ్రూప్ సమావేశం నిర్వహించింది. శీతాకాలంలో చోటుచేసుకున్న మార్పులకారణం గానే చైనాలో ఇన్‌ఫ్లుయేంజా ఆర్ఎస్‌వీ, హెచ్ఎంపివితరహా వైరస్‌లు వస్తున్నట్లు జెఎంజీ స్పష్టంచేసింది. భారత్ ప్రజలు ఆందోళన చెందాల్సిన అవసరం లేదని, ముందస్తుచర్యల్లోభాగంగా ఇప్పటికే పరీక్షలు చేస్తున్న ట్లు కేంద్రం ప్రకటించింది. కేంద్ర ఆరోగ్యసేవల డైరెక్టర్‌జనరల్ డాక్టర్ అతుల్‌గోయల మాట్లాడుతూ ఆందోళన అవసరంలేదని, సీజనల్ శ్వాసకోశ సంబంధితకేసులు ఎదుర్కొనేందుకు అవసరమైన వైద్య సామగ్రి పడకలు ఇతర వసతులతో భారత్‌లోని ఆసుపత్రులు సంసిద్ధంగా ఉన్నాయన్నారు.

ఇంటి నిర్మాణానికి కొత్త పాలసీ

>> మతులు లేకుండా విచ్చలవిడిగా లేఅవుట్లు వెలిశాయి. స్థిరాస్తి వ్యాపారులు, భవన నిర్మాణ యజమానులు, బిల్డర్లు అనుమతులు పొందాలంటే ప్రభుత్వం నిర్ణయించిన ఫీజులకు తోడు లక్షలు సమర్పించుకోవాల్సి వచ్చేది. ఈ నేపథ్యంలో వీటన్నింటినీ రూపు మాపడం ద్వారా పారదర్శక సేవలు అందించాలని కూటమి ప్రభుత్వం నిర్ణయించింది. వైఎస్సార్సీపీ పాలనలో కుదేలైన భవనాలు, లేఅవుట్ల అనుమతులు సులభతరం చేసింది. భవన నిర్మాణాలకు అన్నిరకాల అనుమతులు సింగిల్ విండో విధానం ద్వారా ఒకే పోర్టల్ నుంచి పొందే వెసులుబాటు కల్పిస్తోంది. గత వైఎస్సార్సీపీ ఐదేళ్ల హయాంలో పట్టణాభివృద్ధి సంస్థ అనుమతులు లేకుండా విచ్చలవిడిగా లేఅవుట్లు వెలిశాయి. స్థిరాస్తి వ్యాపారులు, భవన నిర్మాణ యజమానులు, బిల్డర్లు అనుమతులు పొందాలంటే ప్రభుత్వం నిర్ణయించిన ఫీజులకు తోడు లక్షలు సమర్పించుకోవాల్సి వచ్చేది. అదనంగా కొన్నిచోట్ల స్థానిక ప్రజాప్రతినిధులకు ప్లాట్లు సైతం కానుకలు అందజేయాల్సిన దుస్థితి. ఈ నేపథ్యంలో వీటన్నింటినీ రూపు మాపడం ద్వారా పారదర్శక సేవలు అందించాలని కూటమి ప్రభుత్వం నిర్ణయిం చింది. లే అవుట్లు, భవన నిర్మాణ అనుమతులు సులభతరం చేస్తూ కీలక ఆదేశాలు జారీ చేయ డంతో నిర్మాణదారులు, లేఅవుట్ యజమానులకు కొండంత ఊరటగా చెప్పుకోవచ్చు. అనుమతుల కోసం పట్టణాల్లో కార్యాలయాలు చుట్టూ తిరిగే పనిలేకుండా పోయింది. ఆన్‌లైన్ ద్వారా సింగిల్ విండో విధానంలో అనుమతులు తీసుకునే వెసులుబాటు కల్పించడంతో వ్యాపారులు హర్షం వ్యక్తం చేస్తున్నారు. ఐదు అంతస్తుల భవనాలకు అనుమతులన్నీ ప్రభుత్వ గుర్తింపు కలిగిన సర్వేయర్లే ఇవ్వనున్నారు. భవన నిర్మాణ ప్లాను దరఖాస్తును సర్వేయర్లు ఆన్‌లైన్‌లో అప్‌లోడ్ చేసి నిర్ణీత ఫీజు చెల్లిస్తే వెంటనే అనుమతులు వచ్చేస్తాయి. పునాది దశ నుంచి సర్వేయర్లే పూర్తి బాధ్యత వహించాలి. బిల్డర్లు ముందుగా పొందిన అనుమతులకు విరుద్ధంగా పనులు చేపడితే పట్టణ ప్రణాళిక అధికారులు సర్వేయర్ లైసెన్సును రద్దు చేస్తారు. అదనంగా క్రిమినల్ కేసులు పెట్టేందుకు అవకాశం ఉంది.

తిరుపతి, నాయుడుపేట, శ్రీకాళహస్తి, గూడూరు, వెంకటగిరి, సూళ్లూరుపేట జాతీయ రహదారులకు దగ్గరగా ఉండడంతో రియల్ ఎస్టేట్ వ్యాపారం పుంజుకుంది. దీంతో ఆయా పట్టణాలు శరవేగంగా అభివృద్ధి చెందుతున్నాయి.

సోమవారం పలు వాణిజ్యసంఘాల ప్రతినిధులతో బడ్జెట్ సన్నాహక సమావేశంలో పాల్గొన్న కేంద్ర ఆర్థికమంత్రి నిర్మలా సీతారామన్

అంతరిక్షంలో మొలకెత్తిన అలసంద విత్తనాలు

>> లో ఇస్రో శాస్త్రవేత్తలు రూపొందించిన క్రాప్స్ పేలోడ్‌లో 8 అలసంద విత్తనాలను పంపించి ఉన్నారు. త్రివేంద్రంలోని విక్రమ్ సారాబాయ్ స్పేస్ సెంటర్ ఈ పరిశోధన అభివృద్ధి చేసింది. సూక్ష్మ గురుత్వాకర్షణ వాతావరణంలో మొక్కల ఎదుగుదలపై అధ్యయనం చేయడం దీని ప్రధాన ఉద్దేశం. ఈ ప్రయోగం జరిగిన కొన్నిరోజులకు క్రాప్స్‌లో ఉన్న 8 విత్తనాలు మొలకలెత్తినట్లు ఇస్రో గుర్తించింది. వాటికి త్వరలోనే ఆకులు కూడా వస్తాయని శాస్త్రవేత్తలు నమ్ముతున్నారు. అంకురోత్పత్తిని ఎప్పటిక ప్పుడు కెమెరాతో చిత్రీకరిస్తున్నారు. ఆక్సిజన్, కార్బన్‌డయాక్సైడ్ గాఢతను కొలవడం, నేల తేమ పర్యవేక్షణకు కూడా ఇందులో కొన్ని ఏర్పాట్లు ఉన్నాయి. సుదీర్ఘ అంతరిక్ష యాత్రలకు ఇటువంటి పరిశో ధన మేలవుతుందని శాస్త్రవేత్తలు తెలిపారు. ముఖ్యంగా వ్యోమగాములు తమ ఆహారాన్ని రోదశిలోనే ఉత్పత్తి చేసుకోవాల్సి ఉంటుంది.అలసంద విత్తనాలు తమిళనాడులో కరకామనిఅని కూడా పిలు స్తారు. ఇవి ప్రస్తుతం మొలకలెత్తాయని, రెండు ఆకుల దశకు చేరుకునే వరకు ఈ ప్రయోగం కొనసాగు తుందని శాస్త్రవేత్తలు చెప్పారు.ఇవి ప్రస్తుతం ఒకపెట్టెలోఉండి తమ సామర్థ్యాన్ని ప్రదర్శిస్తున్నాయి.

9 నుంచి స్పేడెక్స్ పరిశోధన: అంతరిక్షంలోని ఉపగ్రహాల అనుసంధానం కార్యక్రమం ఈ నెల 9 నుంచి మొదలవుతుందని ఇస్రో సోమవారం ప్రకటించింది. గత నెల 30న ప్రయోగించిన రెండు స్పేడెక్స్ ఉపగ్రహాల డాకింగ్ కార్యక్రమాన్ని ఈ నెల 7 నుంచి జరుగుతుందని మొదట ప్రకటించారు. అయితే మరికొన్ని కీలక సునిశితమైన పరిశోధనల అనంతరం రెండురోజుల తర్వాతే ఇస్ట్రాక్ భూకేంద్రం నుంచి శాస్త్రవేత్తలు పరిశోధనలు చేయనున్నారు.

సంపద సృష్టించి సంక్షేమం

>> అంబేద్కర్, మహాత్మాగాంధీ, పివి నరసింహారావు, మన్మోహన్ సింగ్, వాజ్‌పేయి తదితరులు అనుకున్న లక్ష్యాలు సాధించారన్నారు.1995లో తాను సిఎం అయ్యాక మాజీ ప్రధానులు దేవేగౌడ, గుజ్రాల్, వాజ్‌పేయిలతో కలసి కమ్యూనికేషన్ విప్లవం తెచ్చానని పేర్కొన్నారు.

పేదరికం లేని సమాజంకు కుప్పం నుంచే పునాది : రాష్ట్రంలో పేదరికం లేని సమాజం కోసం కుప్పం నుంచే పునాదులు వేస్తున్నట్లు సిఎం చంద్రబాబునాయుడు పేర్కొన్నారు. పి4భాగస్వామ్యంతో దీన్ని సాధించేలా చర్యలు చేపడ్తామన్నారు. గుర్తింపు కలిగిన వ్యక్తులు, ఆర్థికంగా ఎదిగిన వారు జన్మభూమి కోసం పనిచేయాలని సిఎం చంద్రబాబు పిలుపునిచ్చారు. ప్రతి ఒక్కరికీ ఉపాధి కల్పించడం తమ బాధ్యత అన్నారు. ఫిజికల్, వర్చువల్ విధానాల్లో యువతకు చేతినిండా పని కల్పించేందుకు కృషి చేస్తున్నట్లు చెప్పారు. రాష్ట్రంలో జనాభా పెరుగుదలకు ప్రజలు ఆలోచించాలని సూచించారు.

నదుల అనుసంధానంతో నీటిభద్రత : రాష్ట్రంలో నదుల అనుసంధానం చేపడితే నీటిభద్రత ఉంటుందని సిఎం చంద్రబాబు పేర్కొన్నారు. 2014-19లో గోదావరి-కృష్ణానదులు అనుసంధానం చేశామన్నారు. ప్రస్తుతం 80వేల కోట్లతో గోదావరి - పెన్నా నదుల అనుసంధానికి శ్రీకారం చుట్టినట్లు పేర్కొన్నారు. ఈ ఏడాది 4వేల టిఎంసిల జలాలు గోదావరి నుంచి సము ద్రానికి తరలిపోయాయన్నారు. రైతులకు సమస్యలు ఉన్నాయని రైతుల ఆదాయం పెంచే దిశగా చర్యలు తీసుకుంటున్నట్లు పేర్కొన్నారు. కుప్పానికి గండికోట నుంచి నీళ్లు తెస్తామన్నారు. రాష్ట్ర ప్రజలకు న్యాయం చేయడంతో పాటు సుపరి పాలన అందిస్తామని పేర్కొన్నారు. రాష్ట్రం ప్రకృతి వ్యవసాయానికి చిరునామాగా మారిందన్నారు. ఐదేళ్ల కాలంలో 50లక్షల ఎకరాల్లో ప్రకృతి వ్యవసాయం సాగయ్యేలా చర్యలు చేపడుతున్నట్లు పేర్కొన్నారు. రాష్ట్రంలో అన్ని వాహనాలను ఎలక్ట్రిక్‌గా మార్చుతామన్నారు. అలాగే వాట్సప్ గవర్నెన్స్ ద్వారా 150 సేవలను ప్రజలకు అందించేలా త్వరలో శ్రీకారం చుడతామని పేర్కొన్నారు. కార్యక్రమాల్లో రాష్ట్ర మంత్రి రాంప్రసాద్‌రెడ్డి, ప్రభుత్వ విప్‌లు డా॥ కంచర్ల శ్రీకాంత్, థామస్, ఆర్టీసీ వైస్ ఛైర్మన్ పిఎస్ మునిరత్నం, చిత్తూరు ఎంపి దగ్గుమళ్ల ప్రసాద్‌రావు, శాసనసభ్యులు పులివర్తినాని, అమర నాథరెడ్డి, గురజాల జగన్మోహన్, భానుప్రకాష్, మురళీమోహన్, జిల్లా కలెక్టర్ సుమిత్‌కుమార్, కడ పి.డి. వికాస్ మర్మత్ పాల్గొన్నారు.

ఆరులేన్ల హైవేకి రూ.963.93 కోట్లు

>> కలుపుతూ ఆరు లైన్ల యాక్సెస్ కంట్రోల్డ్ హైవే నిర్మాణానికి దాదాపు 1000 కోట్ల రూపాయలను మంజూరు చేసినట్టు కేంద్రం ప్రకటించింది.

ఏపీలో ఎన్డీఏ కూటమి అధికారంలోకి వచ్చిన నాటి నుంచి ఏపీని ప్రగతి పథంలో నడిపించేందుకు ప్రయత్నం చేస్తున్న కేంద్రం వరాల జల్లు కురిపిస్తుంది. ఇప్పటికే పలు రైల్వే మార్గాలను విస్తరిస్తున్న కేంద్రం జాతీయ రహదారుల విస్తరణ విషయంలో కూడా ఏపీకి సమాచారం అందించింది.

ఆంధ్రప్రదేశ్ రాష్ట్రంలో రోడ్డు కనెక్టివిటీని పెంచేందుకు కేంద్రం పలు కీలక నిర్ణయాలను తీసుకుంటుంది. రహదారి నిర్మాణాలకు సంబంధించి పలుచోట్ల విస్తరణ పనులకు కేంద్ర ఆమోదం తెలిపింది. ఏపీలో అమరావతి ఔటర్ రింగ్ రోడ్డు పనులకు కేంద్రం గ్రీన్ సిగ్నల్ ఇచ్చింది. రాష్ట్రంలో రోడ్డు కనెక్టివిటీ, రైల్వే కనెక్టివిటీని పెంచడం ద్వారా రాష్ట్ర పురోగతికి కేంద్రం దోహదం చేసేందుకు కేంద్రం వీలు కల్పించింది.

మొత్తం 963.93 కోట్ల రూపాయలను మంజూరు చేసినట్టు పేర్కొన్న కేంద్రం 12.66కిలోమీటర్ల మేర విస్తరించి ఉన్న ఈ లేన్ సబ్బవరం గ్రామానికి తూర్పున మొదలై షీలానగర్ జంక్షన్ లోని ప్రస్తుత పోర్టు రోడ్డులో గెయిల్ ఆఫీస్ దగ్గర ముగుస్తుందని పేర్కొంది. ఇక ఈ కారిడార్ తో అనకాపల్లి నుంచి ఆనందపురం వరకు ట్రాఫిక్ కు ఇబ్బందులు లేకుండా ఉంటాయని అంటున్నారు.

రాజకీయాలకు అతీతంగా విద్య

ఉండి నియోజక వర్గంలో టాటా విగ్రహాన్ని ఆవిష్కరించిన మంత్రి లోకేష్

>> ఆస్తులు దానం చేసి ఎన్నో స్కూల్స్ ఏర్పాటు చేసారన్నారు. **దేశాభివృద్ధిలో రతన్ టాటా కీలకపాత్ర:** ఒక వ్యాపార వేత్తగా ఉండి కంట్రీ ఫస్ట్ అనే నినాదానికి కట్టు బడి చివరి వరకు పనిచేసిన వారు రతన్ టాటా. భార తీయ కంపెనీల సమర్థను ప్రపంచానికి చాటిన గొప్ప పారిశ్రామిక వేత్త, విజనరీ రతన్ టాటా. 2014 హుద్ హుద్ తుపాను సమయంలో టాటా ట్రస్ట్ సిఇఒకు నేను ఫోన్ చేస్తే 30సెకన్లలో 3కోట్లు సమకూర్చారు. డబ్బి వ్వడం గొప్ప కాదు, మాకు ఎటువంటి ప్రచారం అవసరం లేదన్నారు. **అవిశ్రాంత పోరాట యోధుడు ట్రిపుల్ ఆర్:** ఉండి నియోజకవర్గం నా గుండెల్లో ఉంటుంది. ఇక్కడి ప్రజలు చూపించే ప్రేమ నేను అప్పటికీ మర్చిపోలేను. మన ఫైర్ బ్రాండ్ ట్రిపుల్.ఆర్ అంటే రియల్, రెస్పాన్సిబుల్, రె బల్. ఐదేళ్లు ఎలా పోరాడారో చూసారు కదా. రాజధ్రో హం కేసు పెట్టి కొట్టినా వెనక్కి తగ్గలేదు. కొన్ని సందర్భాల్లో నేను రఘురామతో విభేదించాను. చంద్రబాబు అరెస్టు సమయంలో నాకు ట్రిపుల్ ఆర్ అండగా నిలబడ్డారు. ఈ కార్యక్రమంలో కేంద్రమంత్రి భూపతి రాజు శ్రీనివాసవర్మ,శాసనసభ డిప్యూటీ స్పీకర్ రఘురామ కృష్ణంరాజు, రాష్ట్ర జలవనరుల శాఖ మంత్రి డాక్టరు నిమ్మల రామానాయుడు, పశ్చిమ గోదావరి జిల్లా కలెక్టర్ చదలవాడ నాగరాణి,జిల్లా సూపరింటెండెంట్ ఆఫ్ పోలీస్ అద్నాన్ నయీం అస్మి, జిల్లా పరిషత్ చైర్ పర్సన్ గంట పద్మశ్రీ,జిల్లా జాయింట్ కలెక్టర్ రాహుల్ కుమార్ రెడ్డి, రాష్ట్ర పబ్లిక్ అకౌంట్స్ కమిటీ చైర్మన్ పులపర్తి రామాంజనేయులు, రాష్ట్ర ఏపీఐఐసీ చైర్మన్ మంతెన రామరాజు,ఏపీ ఎస్ సిపిసి చైర్ పర్సన్ పీతల సుజాత, శాసనసభ్యులు కామినేని శ్రీనివాస్, మద్దిపాటి వెంకట్రాజు, సొంగ రోషన్ కుమార్, బడేటి రాధాకృష్ణ (చంటి), ఎం.ధర్మరాజు, భీమవరం ఆర్డీవో ప్రవీణ్ కుమార్ రెడ్డి,మాజీ శాసనమండలి సభ్యులు అంగరరామ్మోహన్, మాజీ శాసన సభ్యులు గన్ని వీరాంజనేయులు, సర్పంచ్ కె.సౌజన్య, స్కూల్ ఎడ్యుకేషన్ రీజనల్ జాయిన్ డైరెక్టర్ నాగమణి, డీఈవోఇ.నారాయణ,పాఠశాల ప్రధానోపాధ్యాయురాలు వై.రామలక్ష్మి, తదితరులు పాల్గొన్నారు.

వారం - వర్జ్యం

తేది : 07-01-2025, మంగళవారం
శ్రీ క్రోధి నామ సంవత్సరం,
మార్గశిరమాసం, దక్షిణాయనం,
హేమంత ఋతువు, శుక్లపక్షం,
అష్టమి సా.4.27
రేవతి సా.5.49
వర్జ్యం : మ.12.42-2.13
దు.ఉ.9.01-9.46,
2) రా.10.22-11.07
రాహుకాలం - మ.3.00-4.30

వార్తాఫలం

మేషం : మీరు క్రొత్తగా మొదలు పెట్టిన వ్యాపారాలు వృద్ధిలోనికి తీసుకురావడానికి కృషి ముమ్మరం చేస్తారు.

వృషభం : దూరప్రాంతాలలో నున్న వ్యక్తుల నుండి విలువైన వస్తువులు, బహుమతులు అందుతాయి.

మిథునం: ఎదుటివారు తాము చేసిన చిన్నిపాటి సహాయాలను భూతద్దంలో చూపి గొరంతగా చెబుతారు.

కర్కాటకం: మితిమీరిన మంచితనం పనికిరాదని అనుభవపూర్వకంగా తెలుసు కుంటారు.

సింహం: చేపట్టిన పనులలో ఆటంకాలు ఎదురుకాగలవు. సాంకేతిక విద్యలపై ఆసక్తి చూపుతారు.

కన్య : వాహనాలు, స్థలాల కొనుగోలు యత్నాలు ఫలించవు. ఆరోగ్య సమస్యలు చికాకు పరుస్తాయి.

తుల : దూరపు బంధువుల నుంచి అందిన సమాచారం కొంత ఊరట కలిగిస్తుంది.

వృశ్చికం: నిరాశ, నిస్పృహల మధ్యకాలం వెళ్ళదీస్తారు. చిన్ననాటి మిత్రుల నుండి సాయం పొందుతారు.

ధనుస్సు: సోదరుల, సన్నిహితులతో అకారణంగా విరోధాలు ఏర్పడవచ్చు. జాగ్రత్త అవసరం.

మకరం: ఊహాలోకాలలో విహరిస్తారు. అద్భుతాలు సాధించాలని ఉవ్విళ్ళూరుతారు.

కుంభం: స్వయం కృతాపరాధములను సరిదిద్దుకునే ప్రయత్నాలు చేయమని సన్నిహితుల నుండి మందలింపులను ఎదుర్కొంటారు.

మీనం : నూతన వస్త్రాలను కొనుగోలు చేస్తారు. కొత్తవారితో పరిచయాలు ఏర్పడతాయి.

- శ్రీమతి ములుగు శివజ్యోతి, బోధన్, హైదరాబాద్

THE GOVERNMENT OF BODOLAND

Results of 06/01/2025
M.R.P. ₹.2/-

FUTURE SERIES Dr No:28
1st Prize Rs.100000/- 369909
2nd Prize Rs.7000/- 16345
3rd Prize Rs.3500/-
20425 23757 26021 40117 71955
77214 77459 78188 79449 85015
4th Prize Rs.200/-
0818 2569 5478 5820 8118
8481 9087 9590 9807 9962
5th Prize Rs.100/-
0705 1195 2015 4135 4158
6218 7800 9628 9925 9984
6th Prize Rs.50/-
0232 1863 3779 5379 7052 8271
0261 1915 3954 5474 7194 8436
0423 2196 4081 5674 7221 8446
0574 2296 4202 5795 7264 8451
0837 2346 4275 6056 7300 8759
0864 2378 4359 6081 7546 8829
0893 2602 4437 6176 7617 8912
0909 2649 4489 6236 7655 8956
0948 3139 4500 6406 7682 9022
1091 3236 4595 6416 7699 9140
1106 3327 4678 6432 7812 9142
1120 3500 4679 6509 7881 9306
1213 3557 4908 6731 7957 9356
1465 3605 4948 6935 7966 9692
1739 3630 5106 6951 8023 9908
1758 3692 5120 6980 8051
1856 3759 5230 7048 8222

SINGAM SERIES Dr No:28
1st Prize Rs.100000/- 459974
2nd Prize Rs.7000/- 62676
3rd Prize Rs.3500/-
03040 10905 13550 15756 32043
49545 55757 57911 87270 93953
4th Prize Rs.200/-
0732 1970 2385 4579 4630
4860 6542 7502 7853 8751
5th Prize Rs.100/-
1406 2274 2880 3836 4623
4743 7054 7609 8002 8098
6th Prize Rs.50/-
0010 1324 3319 4537 5889 7493
0105 1393 3329 4562 6004 7642
0129 1409 3353 4563 6010 7841
0263 1542 3436 4626 6123 7956
0521 1652 3497 4634 6180 7985
0608 1763 3697 4651 6240 8195
0666 2003 3728 4706 6469 8404
0796 2010 3765 4739 6524 8698
0827 2349 3769 4898 6610 8721
0832 2497 3803 4919 6656 8931
0951 2705 3830 4974 6668 8991
0960 2802 3831 5186 6903 9163
1025 2852 3942 5190 6961 9809
1092 2981 3956 5233 7049 9823
1166 3062 3963 5285 7254 9924
1253 3215 4147 5420 7352
1294 3287 4520 5424 7414

KUIL SERIES Dr No:28
1st Prize Rs.100000/- 732703
2nd Prize Rs.7000/- 45441
3rd Prize Rs.3500/-
00548 18115 58804 64982 65740
71381 71895 78084 94159 95216
4th Prize Rs.200/-
1030 1640 2076 2673 3383
3498 3755 4256 6039 6356
5th Prize Rs.100/-
0178 1508 2208 3455 3952
4267 6365 7721 9316 9361
6th Prize Rs.50/-
0020 1311 3639 5587 6814 8898
0052 1380 4124 5659 6849 9258
0137 1455 4250 5735 6882 9441
0415 1572 4261 5780 6914 9442
0515 1669 4294 5908 6916 9458
0626 1953 4327 5980 7044 9494
0700 2039 4372 6032 7050 9553
0769 2056 4606 6207 7143 9562
0795 2143 4621 6277 7490 9581
0829 2211 4648 6319 7511 9734
0847 2345 4692 6323 7531 9789
0874 2688

ఆ పదిరోజులు టిక్కెట్, టోకెన్లు ఉంటేనే

వైకుంఠద్వారదర్శనం!

- సిఫార్సులు స్వీకరించరు
-10న 'మాజీ'లకు దర్శనాలు 'నో' !

తిరుమల,జనవరి 6ప్రభాతవార్తప్రతినిధి: వైఖానస ఆగమోక్తంగా నిత్యకైంకర్యాలు జరిపించుకునే తిరుమల శ్రీవేంకటేశ్వరస్వామి ఆలయంలో పవిత్రమైన వైకుంఠద్వార దర్శనానికి టిక్కెట్లు, టోకెన్లు ఉన్న భక్తులనే అనుమతించేలా టిటిడి చర్యలు తీసుకుంది. ఆ రోజుల్లో ఎలాంటి సిఫార్సు లేఖలు కూడా స్వీకరించరు. వైకుంఠ ఏకాదశిపర్వదినం(జనవరి 10న) ఒక్కరోజు మాజీ ప్రజాప్రతినిధులు, మాజీ టిటిడి ఛైర్మన్లు, మాజీ బ్యూరోక్రాట్లుకు దర్శనాలు లేవని టిటిడి ప్రకటించిన విషయం విదితమే. వీరికి వైకుంఠ ద్వాదశి జనవరి 11వతేదీ నుండి తొమ్మిదిరోజులు(జనవరి 19వరకు) వైకుంఠద్వార దర్శనాలు కల్పిస్తారు. గోవిందమాల భక్తులు కూడా దర్శన టిక్కెట్లు, టోకెన్లు ఉంటేనే ఆలయంలోనికి అనుమతిస్తారు. ఈనెల 10వతేదీ నుండి 19వరకు పదిరోజులు ప్రోటోకాల్ విఐపిలకు మినహాయించి మరెవ్వరికీ విఐపి దర్శనాలు ఉండవు .శ్రీవేంకటేశ్వరస్వామి ఆలయంలో వైకుంఠద్వార దర్శనాలకు సమయం సమీపిస్తోంది. ఇందుకు సంబంధించి టిటిడి అధికారులు పూర్తి ఏర్పాట్లు చేశారు. ధనుర్మాసంలో వైకుంఠ ఏకాదశి జనవరి 10వతేదీ, ద్వాదశిని 11వతేదీ నిర్ణయించారు. కలియుగవైకుంఠవాసుడు కొలువైన ఆలయంలో 10వతేదీ తెల్లవారుజామున 1.45గంటలకు వైకుంఠద్వారం తెరచుకోనుంది. భక్తులకు సంతృప్తికర దర్శనం చేయించేలా టిటిడి ఛైర్మన్ బిఆర్ నాయుడు, టిటిడి ఇఒ శ్యామలరావు, అదనపు ఇఒ చిరుమామిళ్ళ వెంకయ్యచౌదరి స్వయంగా పర్యవేక్షిస్తూ అన్ని ఏర్పాట్లు పూర్తి చేశారు. పదిరోజులపాటు దాదాపు 7లక్షల మంది భక్తులు ఆరోజుల్లో వైకుంఠద్వార దర్శనం చేసుకునేలా చూడనున్నారు. దర్శన టిక్కెట్, టోకెన్లు లేని భక్తులను ఆలయం లోపలకు అనుమతించరు. రాజ్యాంగపరిధిలోని ప్రోటోకాల్ విఐపిలు స్వయంగా వస్తేనే పరిమితంగా బ్రేక్ దర్శనాలు జారీచేస్తారు. భారీ క్యూలైన్లు నివారించి గరిష్ట సంఖ్యలో భక్తులకు వైకుంఠ ద్వార దర్శనాలు చేయించేందుకు ఏర్పాట్లు చేస్తున్నారు. భక్తులకు కేటాయించిన టైమ్‌స్లాట్ టోకెన్లలో నిర్దేశిత సమయానికే క్యూలైన్లలోనికి చేరుకోవాలని సూచిస్తున్నారు. 3వేలమంది యువ శ్రీవారిసేవకులను, అవ సరమైన మేరకు స్కౌట్స్, గైడ్స్‌ను నియ మించుకుని వారి సేవలను క్యూలైన్ల నిర్వ హణకు వినియోగించుకొంటున్నారు.

ఇప్పటికే ఆన్‌లైన్‌లో సామాన్యభక్తులకు పదిరోజుల వైకుంఠద్వార దర్శనాలకు సంబంధించి 300 రూపాయలు ప్రత్యేక ప్రవేశ దర్శనం 1.40లక్షలు టిక్కెట్లు, శ్రీవాణి విఐపి బ్రేక్ దర్శనాలను రోజుకు 2వేల టిక్కెట్లు పదిరోజులకు 19,500వేల టిక్కెట్లు ఆన్‌లైన్‌లో భక్తులు అందుకున్నారు. భక్తులు శ్రీవాణి ట్రస్టుకు 10వేల రూపాయలు విరాళమిచ్చినా 300 రూపాయలు దర్శన టిక్కెట్లు కొనుగోలు చేయాల్సి ఉంటుంది. అందరికీ మహాలఘులో వైకుంఠద్వార దర్శనం కల్పిస్తారు. 10వతేదీ ఉదయం స్వర్ణరథం, 11న ఉదయం చక్రస్నాన మహోత్సవం జరుగుతాయి.

పేర్ని నాని ముందస్తు బెయిల్ పిటిషన్‌పై హైకోర్టులో విచారణ

విజయవాడ జనవరి 6 ప్రభాతవార్త ప్రతినిధి: రేషన్ బియ్యం మాయం వ్యవహారంలో వైకాపా నేత, మాజీ మంత్రి పేర్ని నాని దాఖలు చేసిన ముందస్తు బెయిల్ పిటిషన్‌పై హైకోర్టులో విచారణ జరిగింది. పేర్నినాని ఎలాంటి కఠిన చర్యలు తీసుకోవద్దంటూ గతంలో జారీ చేసిన మధ్యంతర ఉత్తర్వులను 8వ తేదీ వరకు పొడిగించింది. పిటిషన్‌పై తదుపరి విచారణను 7వ తేదీకి వాయిదా వేసింది.

రేషన్ బియ్యం మాయం కేసులో పేర్ని నానిని ఏ 6 గా చేరుస్తూ మచిలీపట్నం తాలూకా పీఎస్‌లో పోలీసులు కేసు నమోదు చేశారు. నాని ఆదేశాల మేరకే లావాదేవీలు జరిగినట్లు ఆరోపణలు ఉన్నాయి. కేసు నమోదైన నేపథ్యంలో ఆయన పరారీలో ఉన్నారు.

తిరుమల సమాచారం

నేడు కోయిల్ ఆళ్వార్‌తిరుమంజనం

- విఐపి బ్రేక్ దర్శనాలు రద్దు

తిరుమల,జనవరి 6ప్రభాతవార్తప్రతినిధి: వైకుంఠ ఏకాదశి పర్వదినానికి ముందు కోయిల్ ఆళ్వార్ తిరుమంజనం తిరుమల ఆలయంలో నిర్వహించడం ఆనవాయితీ. నేటి ఉదయం ఆలయంలో మహాయజ్ఞంలా ఆలయ శుద్ధి చేపడతారు. ఉదయం 6గంటల నుండి 10గంటల వరకు ఆనందనిలయంలోని మూలవిరాట్టు సన్నిధి నుండి మహద్వారం వరకు, ఉప ఆలయాలు పూర్తిగా పవిత్ర జలంతో శుద్ధిచేస్తారు. పూజా సామాగ్రిని కూడా కడుగుతారు. అనంతరం స్వామివారికి అలంకరణ చేసి ప్రత్యేక నివేదనలు పూర్తయిన వెంటనే భక్తులను దర్శనానికి అనుమతినిస్తారు. ఈ సందర్భంగా విఐపి బ్రేక్ దర్శనాలు రద్దు చేశారు.

రాష్ట్రవ్యాప్తంగా పోలీసు కానిస్టేబుల్ పోస్టుల భర్తీ తేదీల్లో స్వల్ప మార్పులు

విజయవాడ,జనవరి6,ప్రభాతవార్తప్రతినిధి: రాష్ట్రవ్యాప్తంగా పోలీసు కానిస్టేబుల్ పోస్టుల భర్తీ తేదీల్లో స్వల్ప మార్పులు చేస్తున్నట్లు పోలీస్ రిక్రూట్ మెంట్ బోర్డు ఛైర్మన్ రవి ప్రకాష్ తెలిపారు. వైకుంఠ ఏకాదశి, శాంతి భద్రతల సమస్యల కారణంగా ఈనెల 8 నుంచి 10 వరకు జరగనున్న దేహదారుఢ్య పరీక్షలు భర్తీ ప్రక్రియను కొన్ని జిల్లాల్లో వాయిదా వేస్తున్నట్లు ఓ ప్రకటనలో వెల్లడించారు. శ్రీకాకుళం, విజయనగరం, విశాఖపట్నం జిల్లాల్లో ఈనెల 8న జరగాల్సిన దేహధారుఢ్య పరీక్షలను 11వ తేదీకి మార్చినట్లు తెలిపారు. అనంతపురం, చిత్తూరు జిల్లాల్లో ఈనెల 17, 18, 20వ తేదీల్లో హాజరుకావచ్చని అభ్యర్థులకు సూచించారు. షెడ్యూల్ ప్రకారం డిసెంబర్ 30 న ప్రారంభమైన పోలీసు కానిస్టేబుల్ దేహదారుఢ్య పరీక్షలు ఫిబ్రవరి ఒకటి వరకు కొనసాగుతాయి.

సోషల్ మీడియా పోస్టులపై అంబటి వాదనలు.. కౌంటర్‌పై పోలీసులకు ఆదేశాలు

విజయవాడ జనవరి 6 ప్రభాతవార్త ప్రతినిధి:సోషల్ మీడియాలో వైఎస్ జగన్, ఆయన కుటుంబ సభ్యులపై టీడీపీ నాయకులు పెట్టిన పోస్టులపై పోలీసులు కేసు నమోదు చేయకపోవడాన్ని మాజీ మంత్రి అంబటిరాంబాబు సవాల్ చేశారు. ఈ క్రమంలో ఏపీ హైకోర్టులో పిటిషన్ దాఖలు చేశారు. నేడు పిటిషన్‌పై విచారణ కొనసాగింది. ఈ సందర్భంగా హైకోర్టు అంబటి రాంబాబు తానే స్వయంగా వాదనలు వినిపించారు.వాదనల సందర్భంగా అంబటి పట్టాభివురం పోలీస్ స్టేషన్‌లో సోషల్ మీడియాలో పెట్టిన అసభ్య పోస్టులపై ఐదుసారు ఫిర్యాదులు ఇచ్చాను. నా ఫిర్యాదులతో పోలీసులు కేసు నమోదు చేయలేదన్నారు. దీంతో పోలీసులు తరపు న్యాయవాది వాదిస్తే తమకు ఎలాంటి సమాచారం లేదని కోర్టుకు తెలిపారు. దీంతో, ధర్మాసనం, కౌంటర్ దాఖలు చేయమని పోలీసులు తరపున న్యాయవాదిని ఆదేశించింది. నిన్న నాలుగు ఫిర్యాదులపై కేసు నమోదు చేసినట్లు సమాచారం ఇచ్చారని కోర్టుకు అంబటి రాంబాబు తెలిపారు. ఇదిలా ఉండగా అంబటి రాంబాబు పిటిషన్‌లోని కీలక అంశాలు ఇవే. వైఎస్సార్‌సీపీ అధినేత వైఎస్ జగన్‌ను కించపరుస్తున్నారు.

నాపైన, నా కుటుంబ సభ్యులపైనా తప్పుడు ప్రచారం చేస్తున్నారు. అసభ్యంగా సోషల్ మీడియాలో పోస్టులు పెడుతున్నారు. సోషల్ మీడియాలో పోస్టుల పైన పోలీసులకు వేరువేరుగా పిర్యాదులు ఇచ్చాను. నేను ఇచ్చిన ఫిర్యాదులపై కేసులు నమోదు చేయలేదు. అధికార పార్టీ నేతలు ఫిర్యాదు చేస్తే ప్రతిపక్ష నాయకులపై వెంటనే కేసులు పెడుతున్నారు. ప్రతిపక్ష పార్టీ నాయకులు పట్ల పోలీసుల వివక్షత చూపిస్తున్నారు.

నా ఫిర్యాదుల అధారంగా కేసు నమోదు చేసేలా పోలీసులు ఆదేశించండి అని పేర్కొన్నారు.

అబ్దుల్ అజీజ్ ఇంటికి పుదుచ్చేరి సిఎం రంగస్వామి

నెల్లూరు, జనవరి 6, ప్రభాతవార్త-వైద్యం నేను వక్ఫ్‌బోర్డు చైర్మన్ కావడంతో పుదుచ్చేరి ఆల్ ఇండియా ఎన్ఆర్ కాంగ్రెస్ అధినేత, ముఖ్యమంత్రి ఎన్.రంగస్వామి ఇంటికి వచ్చి కలిశాడని రాష్ట్ర వక్ఫ్‌బోర్డు చైర్మన్, తెలుగుదేశం నెల్లూరు జిల్లా అధ్యక్షుడు షేక్ అబ్దుల్ అజీజ్ తెలిపారు. సోమవారం నగరంలోని హరినాథపురంలో ఉన్న షేక్ అబ్దుల్ నివాసానికి ఉదయం 10గంటలకు చేరుకున్నారు. గతంలో అబ్దుల్ అజీజ్‌కి రంగస్వామికి సాన్నిహిత్యం, స్నేహసంబంధాలు ఉండటంతో ప్రస్తుతం అబ్దుల్ అజీజ్ రాష్ట్ర వక్ఫ్‌బోర్డు చైర్మన్ అవడంతో ఆయనకి శుభాకాంక్షలు తెలిపేందుకు నెల్లూరుకు చేరుకున్నారు. ఈ సందర్భంగా వారిరువురు ఎంత ఉల్లాసంగా పలు విషయాలపై పిచ్చాపాటి చర్చించుకున్నారు. అనంతరం అల్పాహార విందు గావించారు. మా ఇద్దరి మధ్య ఉన్న సాన్నిహిత్యం వల్ల అభినందనలు తెలిపేందుకు ముఖ్యమంత్రి వచ్చినట్లు అబ్దుల్ అజీజ్ తెలిపారు. ఈ సందర్భంగా అబ్దుల్ అజీజ్ మీడియాతో మాట్లాడుతూ తను వక్ఫ్‌బోర్డు చైర్మన్‌గా ఎన్నిక కావడంతో ముఖ్యమంత్రికి తనకి ఉన్న సాన్నిహిత్యం వల్ల తనను అభినందించేందుకు యానాంకు వెళ్లే దారిలో నెల్లూరులోని తన నివాసానికి వచ్చారని అజీజ్ తెలిపారు. అందరం కలిసి అల్పాహారం సేవించామని, చంద్రబాబు ఆంధ్ర రాష్ట్రానికి ముఖ్యమంత్రి కావడం ఆంధ్ర రాష్ట్ర ప్రజల అదృష్టమని చంద్రబాబు అడ్మినిస్ట్రేషన్ చాలా బాగుంటుందని రంగస్వామి కొనియాడారు అని తెలిపారన్నారు. ఈ కార్యక్రమంలో అబ్దుల్ అజీజ్ సోదరుడు జలీల్ ఉన్నారు.

రైల్వే లోకో రన్నింగ్ సిబ్బంది సమస్యలను పరిష్కరించాలి

- రన్నింగ్ క్వాడర్ ఖాళీలను భర్తీ చేయాలి - నిరసనగళం విప్పిన రైల్వే మజ్దూర్ యూనియన్

రైల్వే లోకో రన్నింగ్ సిబ్బంది సమస్యలపై నిరసన వ్యక్తం చేస్తున్న రన్నింగ్ సిబ్బంది

గుంతకల్లు రైల్వే,జనవరి 6,ప్రభాతవార్త దీర్ఘకాలంగా రైల్వే లోకో రన్నింగ్ సిబ్బంది ఎదర్కొంటున్న సమస్యలను తక్షణమే పరిష్కరించాలని దక్షిణ మధ్య రైల్వే మజ్దూర్ యూనియన్ డిమాండ్ చేసింది. లోకో రన్నింగ్ సిబ్బంది దీర్ఘకాలంగా ఎదుర్కొంటున్న సమస్యలను పరిష్కరించాలని కోరుతూ సోమవారం క్ర్యూలాబీ కార్యాలయాల వద్ద నిరసన ప్రదర్శనలు నిర్వహించాలని మజ్దూర్ యూనియన్ ఇచ్చిన పిలుపుమేరకు స్థానిక రైల్వే స్టేషన్‌లోని క్ర్యూలాబీ కార్యాలయం వద్ద ఏర్పాటు చేసిన నిరసన ప్రదర్శనలో యూనియన్ ఎల్ఆర్ఎస్ బ్రాంచి కార్యదర్శి యస్ఎం భాషా తదితరులు మాట్లాడుతూ కరువు భత్యం గత ఏడాది జూలై నుంచి యాభై శాతం దాటినందుకు పర్యవసానంగా రన్నింగ్ సిబ్బంది 25శాతం మైలేజ్ అలవెన్సును మూలవేతనంలో విలీనం చేసి తదనుగుణంగా కరువు భత్యాన్ని చెల్లించాలని ఆయన డిమాండ్ చేశారు. పదేళ్లకుపైగా ఒకేగ్రేడ్‌పేలో పనిచేస్తున్న సిబ్బందికి ఎంఎసిపి నిబంధనల మేరకు తక్షణమే తదుపరి గ్రేడ్‌పే ఉన్నతి కల్పించాలని కోరారు. రైలింజన్‌లలో అమర్చిన సిసికెమెరాలను తొలగించాలని ప్రయాణికుల రైళ్లు,సరుకు రవాణా రైళ్ల సంఖ్య పెరుగుతున్నా అందుకు సరిపడా సిబ్బంది సంఖ్య మాత్రం పెరుగకపోవడంతో సిబ్బందిపై పనిభారం పెరిగిందన్నారు. ఆదాయపు పన్ను విధానాన్ని సమీక్షించి రన్నింగ్ సిబ్బందికి సంబంధించిన ఆదాయపు పన్ను విధానాన్ని సవరించాలని కోరారు. ఈ కార్యక్రమంలో ఎల్ఆర్ఎస్ బ్రాంచి కోశాధికారి నరేష్,సిసిఎస్ డెలిగేట్‌లు ఎస్‌హెచ్ రహిమాన్(సీనియర్), రూప్లానాయక్, మజ్దూర్ యూనియన్ సీనియర్ నాయకులు శ్యాసన్, రమణ, చంద్రారెడ్డి, అధిక సంఖ్యలో లోకో రన్నింగ్ సిబ్బంది పాల్గొన్నారు.

సైబర్ నేరగాళ్లను గుర్తించేందుకు 'గోల్డెన్ అవర్'లో స్పందించండి

- నేర సమాచారం అందించేందుకు 1930 టోల్‌ఫ్రీ నెంబరు

విజయవాడ,జనవరి 6,ప్రభాతవార్తప్రతినిధి: సైబర్ నేరగాళ్ళను గుర్తించేందుకు కేంద్ర,రాష్ట్ర ప్రభుత్వాలు అత్యంత పకడ్బంది చర్యలు చేపట్టారు.నేరం జరిగిన గంటలోపు సమాచారం అందిస్తే,నేరగాళ్ళను అదుపులోకి తీసుకునే దిశలో కార్యచరణ చేపట్టారు.గంటలోపు సమాచారాన్ని అందించే విషయంలో " గోల్డెన్ ఆవర్" అనే పేరిట నేరస్తులను కార్యక్రమం చేపట్టారు.సాధారణంగా రోడ్డు ప్రమాదాలకు గురైన వారి ప్రాణాలు కాపాడేందుకు "గోల్డెన్ అవర్" ఎంతో కీలకం. అలాగే సైబర్ నేరాల బాధితులు పోగొట్టుకున్న డబ్బు తిరిగి పొందడానికి, నేరగాళ్లను పట్టుకోవడానికి కూడా "గోల్డెన్ అవర్" అంతే ముఖ్యం. సైబర్ నేరం జరిగిన గంటలోగా బాధితులు పోలీసులకు ఫిర్యాదు చేయాలి. అప్పుడు కోల్పోయిన డబ్బును తిరిగి రాబట్టగలిగే అవకాశాలు ఎక్కువ. రాష్ట్రంలో గత రెండు సంవత్సరాలలో సైబర్ నేరాలపై టోల్‌ఫ్రీ నంబరుకు 11,97,969 ఫిర్యాదులు అందాయి. 1,598 కేసులు నమోదయ్యాయి. రూ.1,402 కోట్లను బాధితులు పోగొట్టుకున్నారు. పలువురు నేరం జరిగిన మొదటి గంటలోపు ఫిర్యాదు చేయడంతో రూ.274 కోట్లు (19.54) ఖాతాల్లో నుంచి నేరగాళ్లకు పోకుండా పోలీసులు స్తంభింపచేయగలిగారు. కొంత సొత్తును తిరిగి బాధితులకు ఇప్పించగలిగారు. ఆలస్యం చేస్తే అంతే : సైబర్ నేరాల్లో కోల్పోయిన డబ్బుకు రికవరీ శాతం చాలా తక్కువగా ఉంటుంది. దీనికి ప్రధాన కారణం, సైబర్ నేరగాళ్లు ఆ డబ్బును కాజేసిన గంటల వ్యవధిలో వివిధ పేర్లతో ఉన్న వందల ఖాతాల్లోకి, ఇవ్యాలెట్లలోకి మళ్లిస్తారు. తరువాత అక్కడి నుంచి మళ్లీ వేరే ఖాతాల్లోకి పంపి చివరికి తిగిలీల ద్వారా డబ్బును డ్రా చేస్తారు. లేదంటే ఆ డబ్బును క్రిప్టో కరెన్సీగా మార్చేసుకుంటారు. నిందితులు డబ్బు మళ్లించిన ఖాతాలు కూడా వివిధ రాష్ట్రాల్లో ఉంటాయి. దీంతో వాటిని గుర్తించినా రికవరీ సాధ్యం కావట్లేదు. సైబర్ మోసానికి గురైన వెంటనే బాధితులు ఇండియన్ సైబర్ క్రైమ్ కోఆర్డినేషన్ సెల్ (ఐ4సీ) నిర్వహిస్తున్న 1930 టోల్‌ఫ్రీ నంబరుకు ఫోన్ చేయాలి.

మృత్యుంజయునికి ప్రత్యేకాభిషేకాలు

శ్రీకాళహస్తి, జనవరి 6 ప్రభాతవార్త శ్రీకాళహస్తీశ్వరాలయం సోమవారం భక్తులతో కిట కిట లాడింది.భోళాశంకరుని దర్శనంతో భక్తులు సంబరపడ్డారు.ఆలయంలో భాళాశంకరుని దర్శనానికి భక్తులు తహ తహ లాడారు. సోమవారం ఆలయం భక్తులతో కళ కళ లాడింది. ఉదయం అభిషేకాలకు విశేష సంఖ్యలో భక్తులు హాజరయ్యారు.సోమవారం ఓ వైపు మృత్యుంజయునికి అభిషేకాలు,

మరో వైపు స్వామి అమ్మవార్ల కళ్యాణం కార్యక్రమాలతో ఆలయంలో సందడి చోటు చేసుకుంది.రోజు రోజుకు స్వామి అమ్మవార్ల నిత్య కళ్యాణానికి ప్రాధాన్యత పెరుగుతుంది. గతంలో ఆలయమే నిత్యకళ్యాణం నిర్వహించేది. కానీ నేడు దానిని కూడా ఆర్జిత సేవగా మార్చారు.

ఎడిబి రోడ్డు ప్రమాదంలో యువకుల మృతి బాధాకరం

- డిప్యూటీ సిఎం పవన్ కల్యాణ్ - జనసేన తరపున మృతుల కుటుంబాలకు రూ.5 లక్షల చొప్పున ఆర్థిక సాయం

విజయవాడ,జనవరి6,ప్రభాతవార్తప్రతినిధి: ఏడీబీ రోడ్డుపై ప్రమాదంలో ఇద్దరు యువకుల మృతి బాధాకరమని ఏపీ డిప్యూటీ సీఎం పవన్ కల్యాణ్ వ్యాఖ్యానించారు.తన కార్యాలయం నుంచి సోమవారం ఒక ప్రకటనను విడుదల చేసారు.కాకినాడ – రాజమహేంద్రవరం నగరాల మధ్య ఉన్న ఏడీబీ రోడ్డు ఛిద్రమైపోయింది. గత అయిదేళ్ళల్లో ఈ రోడ్డు గురించి పట్టించుకోలేదు. పాడైపోయిన ఈ రోడ్డును బాగు చేస్తున్నారు. ఈ దశలో ఏడీబీ రోడ్డుపై చోటు చేసుకున్న ప్రమాదంలో ఇద్దరు యువకులు దుర్మరణం పాలయ్యారని తెలిసి ఆవేదనకు లోనయ్యాను. కాకినాడ జిల్లా గైగోలుపాడుకు చెందిన శ్రీ ఆరవ మణికంఠ, శ్రీ తోకాడ చరణ్ శనివారం రాత్రి ద్విచక్రవాహనంపై ఇళ్లకు వెళ్తున్నారు. బైక్ మీద వెళ్తున్న ఆ యువకులను వేగంగా వస్తున్న వాహనం ఢీ కొట్టడంతో ప్రమాదం చోటు చేసుకుంది. ఆ యువకులు మృతి చెందారు. శ్రీ మణికంఠ, శ్రీ చరణ్ కుటుంబాలకు నా ప్రగాఢ సానుభూతి తెలియచేస్తున్నాను.

కాకినాడ – రాజమహేంద్రవరం నగరాల మధ్య ప్రయాణానికి ఎంతో కీలకమైన రహదారి ఏడీబీ రోడ్డు. గత ప్రభుత్వం ఈ రోడ్డును విస్తరణ, పునర్నిర్మాణం గురించి పట్టించుకోలేదు. కనీస నిర్వహణ పనులు కూడా చేపట్టలేదు. సరైన విద్యుత్ దీపాలు కూడా లేవు. ఫలితంగా ప్రమాదాలు పెరిగాయి. అయిదు నియోజకవర్గాల ప్రజలకు ఎంతో ఉపయోగపడే రోడ్డు ఇది. రెండు నగరాల మధ్య ప్రయాణాల కోసం ప్రజలు ప్రత్యామ్నాయ రోడ్లు మీద వెళ్తున్నారు. కూటమి ప్రభుత్వం ఏడీబీ రోడ్డు పనులు చేపట్టింది. ఈ దశలో చోటు చేసుకున్న ప్రమాదం బాధాకరం.

ఈ ప్రమాదంలో మరణించిన యువకులు గేమ్ ఛేంజర్ ప్రీ రిలీజ్ వేడుక నుంచి తిరిగి ఇళ్లకు వెళ్తున్న సమయంలో దుర్మరణానికి గురయ్యారు. ఇళ్లకు సురక్షితంగా వెళ్ళండి అని ఆ వేడుకలో ఒకటికి రెండుసార్లు చెప్పడమైంది..జనసేన పార్టీ తరపున మృతుల కుటుంబాలకు రూ.5 లక్షలు చొప్పున ఆర్థిక సాయం అందిస్తాము. ప్రభుత్వం నుంచి తగిన సహాయం అందించే ఏర్పాట్లు చేయాలని నా కార్యాలయ అధికారులకు స్పష్టం చేశాను. ఇక నుంచి పిఠాపురం నియోజక వర్గ పర్యటనలకు ఏడీబీ రోడ్డు మీదుగానే రాకపోకలు సాగించాలని నిర్ణయించుకున్నాను.

విద్యార్థుల వినూత్న ప్రతిభా ప్రదర్శనలు

- పాలిసెట్ 2024-25 స్టేట్ మీట్ ప్రారంభం

పాలిటెక్నిక్ టెక్నో ఎస్ట్‌ను జ్యోతి ప్రజ్వలనతో ప్రారంభిస్తున్న రాష్ట్ర సాంకేతిక విద్యా శాఖ సంచాలకులు బి. గణేష్ కుమార్

విజయవాడ,జనవరి6,ప్రభాతవార్తప్రతినిధి: ఆంధ్రప్రదేశ్ లోని వివిధ పాలిటెక్నిక్ డిప్లొమా విద్యార్థులు సాంకేతిక నైపుణ్యాలను ప్రదర్శించే సాంకేతిక ప్రదర్శన పాలిసెట్2024– 25" స్టేట్ మీట్ ను విజయవాడ లో సోమవారం సాంకేతిక విద్యా శాఖ సంచాలకులు . బి. గణేష్ కుమార్, జ్యోతి ప్రజ్వలన చేసి ప్రారంబించారు. ఈ సందర్భంగా . బి. గణేష్ కుమార్ మాట్లాడుతూ కార్యక్రమాన్ని ఉద్దేశిస్తూ"ఈ సాంకేతిక ప్రదర్సన 2018 సంవత్సరం లో ప్రారంబించడం జరిగిందని, డిప్లొమా విద్యార్థులు తమ సాంకేతిక నైపుణ్యాలను ప్రదర్శించడానికి సంవత్సరానికి రెండు సార్లు నిర్వహించడం జరగుతుందని తెలియజేసారు. గత డిసెంబర్‌లో వారం రోజుల పాటు , ప్రాంతీయ టెక్ ఫెస్ట్ లు పూర్వపు 13 జిల్లాల ప్రధాన కార్యాలయాలలో నిర్వహించడం జరిగిందని, అందులో భాగంగా 1302 ప్రాజెక్టులు ప్రదర్శించబడితే, ప్రతి ప్రాంత్ర నుండి 15 నుంచి 20 ప్రాజెక్టులను ఎంపిక చేయగా మొత్తంగా 249 ప్రాజెక్టులు రాష్ట్ర స్థాయి ప్రదర్శనకు ఎంపిక చేయబడ్డాయని ఆయన తెలిపారు. విజేత ఎంపిక ప్రక్రియ పారదర్శకంగా, నిస్పక్షపాతంగా నిష్ణాతులైన అధ్యాపకులు, వ్యవస్తాపకులు మరియు టెక్నోక్రాట్స్ ద్వార చేయబడుతుందని తెలిపారు. ప్రాంతీయ స్థాయిలో పోటీని తట్టుకుని విజేతగా ఎన్నికవడం ఎంత కష్టమో, రాష్ట్ర స్థాయి పోటీని తట్టుకుని విజేతగా నిలవడం మరింత కష్టమని, ఈ స్థాయి వరకు చేరుకున్న విద్యార్థులను, పరికరాలను తయారు చేయడంలో వారికి సహకరించిన డిప్లొమా అధ్యాపకులను శ్రీ. బి. గణేష్ కుమార్ అభినందించారు. ఇలాంటి కార్యక్రమాలలో ఎక్కువ సంఖ్య లో విద్యార్థులు పాల్గొని సమాజానికి ఉపయోగపడే నాణ్యమైన పరికరాలను తయారుచేయాలనీ, ఈ కార్యక్రమాన్ని ముందుండి నడిపిస్తున్న సాంకేతిక విభాగం ప్రధాన కార్యదర్శి, శ్రీ.కోన శశిధర్ కు ధన్యవాదాలు తెలియజేసారు. ఈ ప్రదర్శనలో భాగంగా 243 ప్రాజెక్టులను 124 స్టాళ్ళలో ఏర్పాటు చేయడం జరిగింది. ఈ ప్రాజెక్టులను, సౌరశక్తి, రిమోట్ సెన్సింగ్ వంటి అత్యాధునిక సాంకేతికల సహాయంతో తయారు చేయడం జరిగింది. విద్యార్థులు ఏర్పాటు చేసిన వివిధ స్టాల్స్ ను డైరెక్టర్ శ్రీ. బి. గణేష్ కుమార్ పరిశీలిస్తూ విద్యార్థులతో మాట్లాడుతూ వారు ఏర్పాటు చేసిన స్టాల్స్ యొక్క ప్రత్యేకతలను అడిగి తెలుసుకున్నారు. విద్యార్థులు తయారు చేసిన పరికరాలు, వాటి పని తీరు, వాటిని ఏర్పాటు చేయడం లో గల ముఖ్య ఉద్దేశ్యాన్ని అడిగి తెలుసుకుంటూ 33/11 సబ్ స్టేషన్ మోడల్ ను పరిశీలించారు. విద్యార్థుల ప్రదర్శనలో భాగంగా నదిపై ఏర్పాటుచేసిన బ్రిడ్జ్ నాలుగు వైపులా రోడ్డును కలిపేలా తిప్పేలా చేసిన ప్రాజెక్టు ప్రధాన ఆకర్షణగా నిలిచింది. ఈ ఈవెంట్ లో భాగంగా 13 అత్యుత్తమ ప్రాజెక్టులకు బహుమతి అందచేస్తామన్నారు. రానున్న రోజుల్లో టెక్ ఫెస్ట్ కు మరింత ప్రోత్సాహం అందజేస్తామన్నారు.

విజయవాడ పుస్తక మహోత్సవంలో ప్రత్యేక పుస్తకాలతో కేంద్ర పబ్లికేషన్స్ డివిజన్

- ప్రత్యేక విభాగాన్ని ప్రారంభించిన ప్రసార మంత్రిత్వ శాఖ ఆంధ్రప్రదేశ్ రాష్ట్ర అడిషనల్ డైరెక్టర్ జనరల్ రాజేంద్ర చౌదురి

కేంద్ర పబ్లికేషన్స్ డివిజన్ స్టాల్స్‌లో ప్రసార మంత్రిత్వ శాఖ ఆంధ్రప్రదేశ్ రాష్ట్ర అడిషనల్ డైరెక్టర్ జనరల్ రాజేంద్ర చౌదురి

విజయవాడ, జనవరి6,ప్రభాతవార్తప్రతినిధి: విజయవాడ కేంద్ర పబ్లికేషన్స్ డివిజన్ 35వపుస్తక మహోత్సవంలో 132, 133 స్టాల్స్‌ను ఏర్పాటు చేసింది. కేంద్ర సమాచార ప్రసార మంత్రిత్వ శాఖ ఆంధ్రప్రదేశ్ రాష్ట్ర అడిషనల్ డైరెక్టర్ జనరల్ రాజేంద్ర చౌదురి ఈ స్టాల్స్‌ను సందర్శించారు. ఈ సందర్భంగా ప్రత్యేక పుస్తకాలతో ఏర్పాటు చేసిన విభాగాన్ని ఆయన ప్రారంభించారు.

అనంతరం రాజేంద్ర చౌదరి మాట్లాడుతూ పబ్లికేషన్ డివిజన్ ఎంతో కాలంగా ఎన్నో అరుదైన పుస్తకాలని ప్రజలకు అందిస్తుందని, ముఖ్యంగా సివిల్ సర్వీసెస్ ఉద్యోగార్థులకు ఉపయోగపడే ఎన్నో పుస్తకాలను అందుబాటులోకి తీసుకొచ్చిందని పేర్కొన్నారు.

స్వాతంత్ర సమర యోధుల జీవితాలు, రాష్ట్రపతి భవన్ కు సంబంధించిన పుస్తకాలు, అదేవిధంగా రాష్ట్రపతి, ప్రధాన మంత్రుల ప్రసంగాలతో రూపుదిద్దుకున్న పుస్తకాలను ఇక్కడ ఏర్పాటు చేశామని, వీటి ద్వారా ముఖ్యంగా యువత ప్రయోజనం పొందాలని సూచించారు,

కూటమి ప్రభుత్వంతో రైతుల కుటుంబాల్లో సంక్రాంతి సందడి : మంత్రి నాదెండ్ల

సచివాలయం,జనవరి 6,ప్రభాతవార్త : ధాన్యం సేకరించిన 24గంటల్లో రైతుల ఖాతాల్లో సొమ్ము జమ చేస్తున్నామని మంత్రి నాదెండ్ల మనోహర్ సోమవారం తెలిపారు.ఆదివారం నాటికి 27లక్షల మెట్రిక్‌టన్నులు సేకరించామని చెప్పారు.ధాన్యం సేకరణపై మంత్రి వివరించారు.4,15,066మంది రైతుల నుంచి ఖరీఫ్ సీజన్‌లో ధాన్యం సేకరించాం,వైకాపా హయాంలో కేవలం 2లక్షల మంది రైతులు నుంచే ధాన్యం కొన్నారు.ధాన్యం సేకరించిన 24గంటల్లో రైతులు ఖాతాల్లో సొమ్ము జమ చేస్తున్నామన్నారు.రైతుల ఖాతాల్లో ఇప్పటివరకు రూ.6,083కోట్లు జమచేశామన్నారు.వైకాపా హాయాంలో ధాన్యం డబ్బులు కూడా సక్రమంగా ఇవ్వలేదు.రైతుల కుటుంబాల్లో కూటమి ప్రభుత్వం సంక్రాంతి సందడి తెచ్చింది అన్నారు.

టిడిపి ఆఫీసుపై దాడి కేసు! 17 మంది ముందస్తు బెయిల్ పిటిషన్లు కొట్టివేత

విజయవాడ జనవరి 6 ప్రభాతవార్త గన్నవరం తెలుగుదేశం పార్టీ కార్యాలయంపై దాడి కేసులో నిందితుల ముందస్తు బెయిల్ పిటిషన్లను ఏపీ హైకోర్టు కొట్టివేసింది. గన్నవరం తెలుగుదేశం పార్టీ కార్యాలయంపై దాడి కేసులో 17 మంది ముందస్తు బెయిల్ పిటిషన్లు దాఖలు చేశారు. వీరి పిటిషన్లను

వార్త

కాలం డబ్బుతో సమానం అంటుంటారు. కాదు,
అది అంతకంటే విలువైనదే.
కాలం అంటే జీవితం.

-నెపోలియన్

మంచుతెర!

ప్రపంచవ్యాప్తంగా ప్రధాన దేశాల్లో మంచుకురుస్తోంది. ఇండియాలోనేకాదు ఇప్పుడుఅమెరికాలోనూ భారీ మంచుతుఫాన్ ముప్పు పొంచి ఉంది. ఇప్పటికే అనేక రాష్ట్రాల్లో భారీస్థాయిలో మంచుకురవడంతో కనిష్ట ఉష్ణోగ్రతలు నమోదయ్యాయి. ఇలాంటి వాతావరణ పరిస్థితులరీత్యా ఈ దశాబ్దపు అతిపెద్ద మంచు తుఫానుగా అంచనా వేస్తున్నారు.ఇంతటి తీవ్రత మునుపెన్నడూ అమెరికా ప్రజలు అనుభవించలేదు. దాదాపు పదిహేనుకుపైగా రాష్ట్రాలలో, ఆరు కోట్ల మందిపై ప్రభావితం చూపుతుందని నేషనల్ వెదర్ సర్వీసు వెల్లడించింది. అమెరికాలో ఈ జనవరి తీవ్ర శీతల మాసంగా 'అక్యువెదర్' సంస్థ పేర్కొంది. పోలార్ వెర్టెక్స్ కారణంగా ప్రతికూల వాతావరణ పరిస్థితులు ఏర్పడతాయని ముందే వాతావరణ హెచ్చరికలున్నందున ప్రజలను ఇంటి నుండి బయటకు రాకుండా ఆయా ప్రభుత్వాలు కట్టడి చేశాయి. ఇప్పటికే ఈ తీవ్రస్థాయిలో మంచుకురుస్తున్న యూరప్‌లో కూడా విమాన, రైళ్లరాకపోకలు స్తంభించాయి. జర్మనీ, బ్రిటన్‌లో హిమపాతం బీభత్సంగా కురుస్తోంది. ఆయా దేశాల్లో ఎన్నో ప్రాంతాల్లో విద్యుత్ సరఫరాకు అంతరాయం కలిగింది. ప్రస్తుత పరిస్థితుల్లో ప్రయాణాలు చేయరాదని ప్రభుత్వాలు ఆంక్షలు విధించే పరిస్థితి ఏర్పడింది. ఇంగ్లాండ్‌లో ఏర్పడిన పరిస్థితుల దృష్ట్యా ఎనిమిదో హెచ్చరిక జారీచేశారు. జర్మనీలో 'బ్లాక్ ఐస్' హెచ్చరికలు జారీ అయ్యాయి. దేశంలో క్రమంగా చలి గాలులు పెరుగుతున్నాయి. తాజాగా ఉత్తరాది రాష్ట్రాల్లో మంచుకురుస్తోంది. హిమాలయ పర్వత శ్రేణుల్లో ఆలయ గోపురాలతో సహాచెట్లు, చేమలు కూడా మంచు గడ్డలతో పేరుకుపోయాయి. కాశ్మీర్‌లోయలో కూడా అంతే. భారీ వాహనాలు ఎక్కడికక్కడ ఆగిపోయాయి. ఉత్తరాదిన ఒకపక్క శీతల గాలులు, మరోపక్క మంచు పొగ జనజీవనాన్ని అతలాకుతలం చేస్తోంది. మంచు నిండిపోవడం వల్ల ముందు దారి కానరాక ఎక్కడికక్కడ వాహనాలు ఆగిపోయాయి. దీంతో పర్యాటకులు మంచులో చిక్కుకుపోయి గజగజలాడుతున్నారు. చలి మంటలు వేసుకున్నా ఎక్కడా ఉపశమనం కనిపించట్లేదు. కొండ ప్రాంతాల్లో జీరో కన్నా తక్కువ ఉష్ణోగ్రతలు నమోదయ్యాయి. సురక్షిత ప్రాంతాల నుంచి ముందుకు కద లద్దని పర్యాటకులకు ప్రభుత్వాలు హెచ్చరికలు జారీ చేస్తూనే ఉన్నాయి. పర్యాటకులు హిమపాతాన్ని వీక్షించేందుకు ఆయా ప్రాంతాలకు తరలివెళ్తుంటారు. కొండ ప్రాంతాల్లో విపరీతమైన మంచు కురుస్తుందని హెచ్చరి కలు ఉన్నా పర్యాటకులు రావడం ఆగడం లేదు. చలి గాలిలో కాశ్మీరు సుందర దృశ్యాలు పర్యాటకులకు రమణీయంగా కనిపిస్తుంటే, ఢిల్లీ నగరాన్ని ఆవహించిన పొగ మంచు ప్రాణాంతకంగా పరిణమిస్తోంది. ఆయా ప్రాంతాలను పొగమంచు తెల్లదుప్పటిలా కప్పేసింది. జమ్మూ కాశ్మీర్‌లో 270కిలోమీటరు హైవే పొడవునాభారీ హిమపాతం కారణంగా మూసివేశారు. కాశ్మీరు దాల్ సరస్సు ఇప్పటికే గడ్డకట్టుకునిపోయింది. పర్యాటకుల సంఖ్య బాగా తగ్గిపోయింది. జమ్ము కాశ్మీర్లో 40 రోజుల పాటు ఉండే చిలైకాలన్‌గా పేర్కొనే శీతాకాలంలోశ్రీనగర్ లో తొలినాడే రికార్డు స్థాయిలో కనిష్ఠ ఉష్ణోగ్రత మైనస్ 8.5 డిగ్రీల సెల్సియస్‌గా భారత వాతావరణ శాఖ నమోదు చేసింది. సరిగ్గా 50ఏళ్ల క్రితం1974 డిసెంబరు నెలలో శ్రీనగర్‌లో 10.3 డిగ్రీలు నమోదు అయ్యింది. అప్పట్లో పోల్చిచూస్తే ఇప్పుడు కాస్త నయమే. అందుచే తనే ఇక్కడి ప్రజలకు వాతావరణం మీద ఒక అవగాహన ఉంది. ఢిల్లీలో మంచుపొగ, కాలుష్యాల వల్ల నగరంలో కానీ, ఉత్తరాది ప్రాంతంలోకానీ ప్రజలకు ఇంట్లోంచి బయటికి వచ్చే పరిస్థితి లేదు. ఢిల్లీ విమానాశ్రయంలో దిగే విషయంలో విమానాల పైలట్లకు దారి కానరావడం లేదు. జీరో విజిబిలిటీ వలన టేక్ ఆఫ్, ల్యాండింగ్‌లో ఇబ్బందులు ఎదుర్కొంటున్నారు.చాలా విమానాలు బయ లుదేరలేదు. దేశీయ, అంతర్జాతీయ విమానాల రాకపోక లపై తీవ్ర ప్రభావం చూపుతోంది. ఈ రీత్యా ఢిల్లీలో స్కూళ్లన్నీ మూసివేశారు. ప్రభుత్వ, ప్రైవేట్ స్కూళ్లపై ప్రభుత్వం నిషేధాలు విధించారు. ఇక ఢిల్లీ కాలుష్యం సంగతి సరేసరి! ఇక ఇండియాలో ఉత్తర భారతదేశమంతా దట్టమైన పొగమంచు కమ్మేయడం వలన ముందు దారి కానరాక రవాణా స్తంభించిపోయింది. ఢిల్లీ నుంచి అమృత్‌సర్, కోల్‌కత్తా, చండీగఢ్, లఖ్‌నవుకి వెళ్లాల్సిన 200కుపైగా విమానాలు ఆలస్యంగా బయలుదేరాయి. జమ్ముకాశ్మీర్‌లోని శ్రీనగర్‌లో మంచు రీత్యా పలు విమానాలు రద్దయ్యాయి. పాఠశాలలకు కళాశాలలకు సెలవులు ప్రకటించారు. తాజాగా తెలుగు రాష్ట్రాల్లో మంచు పరిస్థితి దాదాపు మంచు దుప్పటి కప్పుకున్నట్లే ఉంది. ఆదిలాబాద్ జిల్లా అర్లీ (టి)లో 5.9 డిగ్రీల కనిష్ట ఉష్ణోగ్రత నమోదైంది. చలితీవ్రత ఒక్కసారిగా పెరిగిపోయి ఏజెన్సీ గ్రామాలు వణికిపోతున్నాయి. మరోవారం రోజులపాటు ఇక ఉష్ణోగ్రతలు కొనసాగే అవకాశాలు ఉన్నాయని వాతావరణ కేంద్ర హెచ్చరికలు ఉన్నాయి. కొన్ని జిల్లాల్లో ఉదయం వేళ పొగమంచు కురిసే అవకాశం ఉంది. శీతల గాలుల ప్రభావంతో సాంక్రమిక వ్యాధులు పెచ్చుమీరే పరిస్థితులు కనపడుతున్నాయి. కొన్ని జిల్లాలలో సాధారణ ఉష్ణోగ్రతల కన్నా 2 నుంచి 4 డిగ్రీల ఉష్ణోగ్రతలు పడిపోయినందున ముందు జాగ్రత్తగా ఆరెంజ్, ఎల్లో అలర్ట్‌లు జారీ చేశారు. చలిజ్వరాలు విస్తృతంగా సాగుతున్నందున ప్రజారోగ్యాన్ని దృష్టిలో ఉంచుకొని ప్రజల్ని అప్రమత్తం చేయాల్సిన బాధ్యత ప్రభుత్వాలపై ఉంది. వారు తీసుకోవాల్సిన జాగ్రత్తలను ప్రచారం చేయాలి. వైద్య ఆరోగ్య సౌకర్యాలు అందుబాటులో

> మాట్లాడదానికి ముందు శ్రద్ధగా వినాలి. రాయడానికి ముందు బాగా ఆలోచించాలి.
>
> ప్లినీ

> లక్ష్యం మీద చూపించే శ్రద్ధ, దాన్ని సాధించే సాధనా విధానాల మీద కూడా చూపించినప్పుడే లక్ష్యసిద్ధి జరుగుతుంది.
>
> అరిస్టాటిల్

ప్రజావాక్కు

ప్రత్యేక రైళ్లు నడపాలి

సంక్రాంతి, దసరా పండుగల్లో హైద్రాబాద్‌నుండి ఆంధ్ర ప్రాంతాలకు రైళ్లలో ప్రయాణించే వారికి ఎప్పుడూ ప్రాణ సంకటమే. జనరల్ కంపార్ట్మెంట్లు అన్నీ నిండిపోయి, జనాలు స్లీపర్ కోచ్‌లలో ఎక్కుతున్నారు.మధ్యనున్న దారిలోనూ, టాయిలెట్ల ముందులోపల కూడా నిండి పోవడమేకాక అర్ధరాత్రి దాటాక మధ్యదారులలో పడుకుంటున్నారు. అదీకాక బెర్తులమీద కొచ్చికూర్చుంటున్నారు. ఎ.సి. మూడవ తరగతిలోకి కూడా వచ్చి చేరుతున్నారు. టికెట్ ఎగ్జామినర్లు కంట్రోల్ చేయలేని స్థితి ఏర్పడుతోంది.వాష్‌రూమ్‌కు వెళ్ళాలనికొంచెం దారివ్వమని అడవారు సిగ్గు విడిచిఅడిగినా వారు కదలరు.ప్రతీసారీ ఇదేతంతు. సందట్లో సడేమియా లాగ జేబుదొంగలు బెడద మరొకటి. సంక్రాంతికి రైళ్లన్నీపుల్. సౌకర్యాలు మాత్రం నిల్.

-ఎన్. రామలక్ష్మి, సికింద్రాబాద్

అవినీతి ఛాయలు!

రాష్ట్రంలో మంత్రుల పేషీల్లోనే అవినీతి ఆరోపణల కథనాలు పత్రికల్లో వస్తున్నాయి. గత ప్రభుత్వం పూర్తిగా అవినీతిలోకూరుకుపోయి ప్రజాతిరస్కారానికి గురయింది. మరి కొత్తగా వచ్చిన కూటమి ప్రభుత్వం పై ఆరు నెలల్లోనే అవినీతి ఆరోపణలు రావడం ప్రజా తీర్పును అవహేళన చేయడమే! అవినీతి విషయంలో ముఖ్యమంత్రి ఉదాసీనంగాఉంటే ప్రజావిశ్వాసాన్ని కోల్పోయే ప్రమాదం ఉంది. ఇప్పటికే అవినీతి ఆరోపణలు ఎదుర్కొంటున్న పలువురు వైకాపా నేతలను కూటమి పక్షాలు కండువాలు కప్పి నేర్చుకుంటున్న వైనం ప్రజల్లో కూటమి పక్షాలపై వ్యతిరేకత పెంచుతుంది! ఈ పోకడలకు తెర దించకపోతే మట్టి కరవడం ఖాయం!

- జి.రామకృష్ణ, ముస్తాబాద, కృష్ణా జిల్లా

జీవనది గోదావరిని పరిరక్షించాలి

జీవనదిగోదావరిని కాలుష్యం నుండి పరిరక్షించాలి.నదీ జలాలు కలుషితం కాకుండా గోదావరి నదిజలాలు కాలుష్య నివారణ కాకుండా ప్లాస్టిక్‌అస్థికలను నిమజ్జనం అంతే కాకుండా సబ్బులతో షాంపూలతోవ్యర్థపదార్థాలతో ప్రజలకు అసౌకర్యం కల్పించిన వారు ఇస్తున్నారు కలుషితమై గోదావరి నది జలాలు కలుషితం కాకుండా చూడాల్సిన బాధ్యత ప్రజలు జీవనధులను కాపాడాలి.

-సింగు లక్ష్మీనారాయణ చింతకుంట, కొత్తపల్లి,కరీంనగర్

నిర్వాసితులకు ఉపాధి మార్గం చూపండి!

కూటమి ప్రభుత్వం పోలవరం ప్రాజెక్టు నిర్వాసితులకు దాదాపు వెయ్యి కోట్ల రూపాయల పరిహారం వారి బ్యాంకు ఖాతాలకు జమ చేయడం అభినందనీయం. పోలవరం పల్లెల్లో సంక్రాంతి శోభ సంతరించుకుంది అనడంలో అతిశయోక్తి లేదు. అలాగే నిర్వాసితులకు తగు శిక్షణఇప్పించి ఉపాధి అవకాశాలు కల్పించాలి. గత వైకాపా ప్రభుత్వం పరిహారం ఇవ్వకపోగా, అప్పటి ముఖ్యమంత్రి జగన్ మోహన్ రెడ్డి గారు నా దగ్గర ప్రింటింగ్ మెషీన్ లేదని చేతులెత్తేశారు? పోలవరం ప్రాజెక్టు, రాజధాని అమరావతి నిర్మాణం శరవేగంగా పూర్తి చేయాలి. అప్పుడే కూటమి ప్రభుత్వం హామీలు అమలు చేయడానికి వెసులుబాటు

-గరిమెళ్ల రామకృష్ణ, ఏలూరు, ఏలూరు జిల్లా

హాస్టల్లో అరాచకాలు

మొన్న సిఎంఆర్ హాస్టల్‌లో విద్యార్థినుల వాష్‌రూమ్లో కెమెరాలు ఏర్పాటు చేసిన ఘటన కలకలం రేపింది. దాని మీద ఇంకా ఎటువంటి చర్యలు తీసుకున్నారో తెలియదు.నిన్న మహబూబ్ నగర్ జిల్లాలో అటువంటి మరో సంఘటన జరిగింది. ఇది ముమ్మాటికీ దారుణం.మహిళల మాన ప్రాణాలను కాపాడే విధంగా ప్రభుత్వం గట్టిచర్యలు తీసుకుంటున్నామల్లీ ఇటువంటి సంఘటనలు చోటు చేసుకోవడం విచారకరం. కాలేజీలు కూడా భద్రతా ఏర్పాట్లు గట్టిగాచేయడం లేదని ఈరెండు సంఘటనలూ తెలియ చేస్తున్నాయి. కాలేజీలకు ఫీజుల మీద ఉన్న యావ విద్యార్థినుల మాన ప్రాణాల పై లేవా? రేపు మరొకరు ఇదేవిధంగా కాలేజీలోకి ప్రవేశించి వారిని ఏదైనా చేసినా పట్టించుకునే స్థితిలో లేదు యాజమాన్యం. కావునా ఇకనైనా ప్రభుత్వం ఈ కాలేజీలపై గట్టి చర్యలు తీసుకోవాలి.

-శ్రీష్టి శేషగిరి, సికిందరాబాద్

మీడియాపై నియంత్రణ అవసరం

రానురాను మీడియా, ఇంస్టాగ్రాములు,అర్థంపర్థం లేని డిబెట్లు, చిల్లర అతి జూగుప్సాకరమైన పోస్టులతో మనుషుల కర్ణాలు, కళ్లు ఎంత కలుషితం అవుతున్నాయో. నాయకులు, సినిమా వాళ్లు నోరులు అదుపుతప్పి మాట్లాడడం దానికి ప్రతిస్పందనల పోస్టులు, ఇదే అదనుగా ప్రతీ టీవీ ఛానల్‌లో డిబేట్లు ముందు ఆ దౌర్భాగ్య సంఘటనల పనికిమాలిన ఎనాలిసిస్‌లు డిబేట్లు ఆఖరికి పాల్గొన్న ప్రముఖులు వారి ఉనికినే మరిచి తిట్లు ఆ తరువాత ముదిరితే ముష్టి యుద్ధాలు. ప్రభుత్వాలు ఇప్పటికైనా మీడియను వాడుకొనక కఠినమైన చర్యలు తీసుకోవాలి.

-గార్లపాటి సీతారామయ్య, హైదరాబాద్

వినమ ఎడిట్ పేజీకి..

ఆర్థిక, సామాజిక, రాజకీయ విశ్లేషణాత్మక రచనలు పంపగోరు రచయితలు మాకు పంపే వ్యాసాలు ఇతర పత్రికలకు కూడా పంపడం సరైన విధానం కాదు. సహకరిస్తారని ఆశిస్తాం. -ఎడిటర్

(e-mail: editpage@vaartha.com)

రాజ్యాంగ మౌలికతత్వానికి దూరమవుతున్నామా?

'ఆలస్యం' అనే కారణంగా పిటిషన్‌లను కొట్టి వేయడం, న్యాయశీలతను పరిశీలించకపోవడం అనేది రాజ్యాంగ మౌలికతత్వాన్ని ప్రదర్శిస్తున్నదా? అనేది అత్యున్నత న్యాయస్థానం తేల్చాల్సి ఉన్నది. రాజేష్ కుమార్‌దారియా కేసులో వికలాంగుల కోటాను సమాంతరంగా భర్తీ చేయాలని సుప్రీం కోర్టు తీర్పు ఇచ్చినప్పటికీ తెలంగాణ రాష్ట్ర ప్రభుత్వం ఆ రిజర్వేషన్ కోటాను వర్టికల్‌గా భర్తీ చేయడాన్ని హైకోర్టు డివిజన్ బెంచ్‌లో సవాలు చేస్తూ వేసిన మరో పిటిషన్‌ను కూడా హైకోర్టు కొట్టివేయడం గమనార్హం. అట్లే పరీక్ష 'కీ' లో తప్పులు ఉన్ననూ నియామక ప్రక్రియను కొనసాగించవచ్చా? అనే విషయంలో కూడా అత్యున్నత న్యాయస్థానమే స్పష్టతను ఇచ్చి న్యాయవ్యవస్థ స్వతంత్రతను ఏకీకృత లక్షణాన్ని కాపాడవలసిన ఆవశ్యకత ఉన్నదని న్యాయ నిపుణులు కోరుతున్నారు.

భాస్కర్ యలకంటి

తెలంగాణ రాష్ట్రంలో గ్రూప్1 నోటిఫికేషన్ వెలువడ్డప్పటి నుండి వివాదాలు చుట్టుముడుతూనే ఉన్నాయి. నియామక ప్రక్రియలో భాగంగా జీవో 55కు బదులుగా తెచ్చిన కొత్త జీవో 29మీద దాఖలైన వివిధ కేసులను కొట్టి వేస్తూ హైకోర్టు డివిజన్ బెంచ్ ఇటీవల ఇచ్చిన తీర్పు ఇప్పుడు చర్చనీయాంశంగా మారింది. పిటిషన్లు ఆలస్యంగా వేయడాన్ని తప్పుపడుతూ జస్టిస్ సుజోయ్ పాల్, జస్టిస్ జి.రాధారాణి ధర్మాసనం మొత్తంగా దాఖలైన ఏడు పిటిషన్‌లను కొట్టివేసింది. రూల్ ఆఫ్ రిజర్వేషన్లు ప్రిలిమ్స్‌లోనూ, మెయిన్స్‌లోనూ వర్తింపచేయాలని కోరుతూ దాఖలైన పిటిషన్‌ను విచారణకు స్వీకరించిన ధర్మాసనం ఇరుపక్షాల వాదనలను పూర్తిస్థాయిలో విన్నతర్వాత 'ఆలస్యం' అయ్యిందనే కారణంతో అన్ని పిటిషన్లను కొట్టివేయడం విస్మయాన్ని కలిగించిందని పలువురు న్యాయకోవిదులు అభిప్రాయపడుతున్నారు. ఈ నేపథ్యంలో 'ఆలస్యం' కారణంగా న్యాయ పరిశీలన చేయాలా?వద్దా? అనే సరికొత్త అంశం తెరపైకి వచ్చింది. తెలంగాణ రాష్ట్రం ఆవిర్భవించిన తర్వాత 2022 లో తొలిసారిగా గ్రూప్1 నోటిఫికేషన్ విడుదల కావడం, ప్రిలిమ్స్ పరీక్ష నిర్వహించడం, అది కాస్త లీకేజీ కారణంగా రద్దవ్వడం, ఆ తర్వాత నిర్వహించిన రెండవ ప్రిలిమ్స్ సైతం నిబంధనలు పాటించలేదనే కారణంతో మళ్లీ అది రద్దు కావడం జరిగింది. తిరిగి ప్రిలిమ్స్ నిర్వహించమని కోర్టు తీర్పు ఇచ్చినప్పటికీ రాష్ట్రంలో కొత్తగా కొలువుతీరిన కాంగ్రెస్ ప్రభుత్వం ఆ నోటిఫికేషన్‌ను పూర్తిగా రద్దుచేసి 2024 ఫిబ్రవరిలో మరో 60పోస్టులను అదనంగా కలిపి మొత్తం 563 పోస్టులతో కొత్త నోటిఫికేషన్ విడుదలచేసింది. పాత నోటిఫికేషన్లోని జీవో 55స్థానంలో జీవో 29ను తీసుకురావడం జరిగింది. జీవో 55ద్వారా రిజర్వేషన్ల వారీగా 1:50 చొప్పున మెయిన్స్‌కు ఎంపిక జరగగా జీవో 29 ద్వారా మొత్తం పోస్టులకు 1:50 చొప్పున మెయిన్స్‌కు ఎంపిక చేస్తూఆయా రిజర్వేషన్లలో తక్కువగా ఉన్న అభ్యర్థులను అదనంగా తీసుకోవడం జరిగింది. ఓపెన్ కేటగిరిలో ఎంపికయిన రిజర్వేషన్ అభ్యర్థులను రిజర్వేషన్ కేటగిరీ కింద పరిగణించరాదని సౌరవ్ యాదవ్ కేసులో పేర్కొనగా, అన్ని స్థాయిలలో సామాజిక రిజర్వేషన్లు అమలుపరచాలని దీపేందర్ యాదవ్ కేసులో సుప్రీంకోర్టు స్పష్టంచేసింది. జీవో 29 సుప్రీంకోర్టు తీర్పులకు పూర్తిగా విరుద్ధంగాఉన్నదని పేర్కొంటూరాంబాబు అనే అభ్యర్థి హైకోర్టులో దాఖలుచేసిన పిటీషన్‌ను పరిశీలించి, క్షుణ్ణంగా ఇరువర్గాల వాదనలను విన్న తర్వాత కూడా తుది తీర్పులో 'న్యాయశీలత'ను వ్యక్తపరచకుండా 'ఆలస్యం' గా కోర్టును ఆశ్రయించారు అనే కారణంతో పిటిషన్లను కొట్టివేయడం జరిగింది. జీవో 29 విడుదల చేసినప్పుడు పబ్లిక్ డొమైన్‌లో పెట్టలేదని ప్రిలిమ్స్ ఫలితాలు వెలువడ్డ తర్వాతనే బహిర్గతం చేశారని, అప్పుడే దాని ప్రభావాన్ని అంచనా వేయగలిగామని, అప్పుడే న్యాయం కోసం కోర్టును ఆశ్రయించడం జరిగిందని అలాంటప్పుడు ఆలస్యమైనదని ఎలాభావిస్తామని పిటిషన్ తరపు న్యాయవాది వాదించిననూ దానిని పెద్దగా పరిగణలోకి తీసుకోకపోవడం గమనార్హం. పిటిషన్లు దాఖలైన సమయంలోనే ఆలస్యం అయినదా?లేదా? అనే విషయం సంబంధిత న్యాయమూర్తులకు తెలుసుకదా!

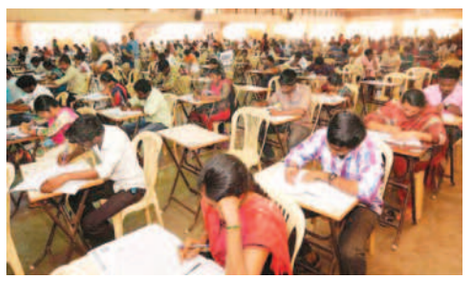

అలాంటప్పుడు ఇరుపక్షాల వాదనలు వినడం దేనికి? విన్న తర్వాత జీవో 29మీద నిర్ణయాన్ని వెలిబుచ్చకుండా తుది తీర్పులో 'ఆలస్యం' అనే మాట చేర్చి పిటిషన్‌లను కొట్టి వేయడంలో ఆంతర్యం ఏమిటని రాజ్యాంగ నిపుణులు సైతం ప్రశ్నిస్తున్నారు. ఆలస్యం అనేది రాజ్యాంగ మౌలిక స్వరూపాన్ని ప్రతిబింబిస్తుందా! అనేది చర్చనీయాంశంగా మారింది. ఇదిలా ఉండగా 'ఆలస్యం'గా కోర్టులను ఆశ్రయించినంత మాత్రాన 'న్యాయ పరిశీలన'ను విస్మరించరాదని, ఆలస్యం అనే కారణంతో పిటీషన్‌ను కొట్టివేయరాదని జస్టిస్ దీపాంకర్ దత్త, జస్టిస్ సూర్యకాంత్, జస్టిస్ ఉజ్జల్ భుయాన్‌తో కూడిన సుప్రీంకోర్ట్ త్రిసభ్య ధర్మాసనం అంతకు ముందే తీర్పు వెలువరించింది. అంతేకాక రామ్ ఆథూర్ సింగ్ యాదవ్ వర్సెస్ ది స్టేట్ ఆఫ్ ఉత్తరప్రదేశ్ కేసులోనూ ప్రాథమిక హక్కులు, రాజ్యాంగం దృష్ట్యా'ఆలస్యం' 'ఉద్దేశ పూర్వక అలసత్వం' అనే కారణాలతో పిటిషన్లను కొట్టివే యరాదని డిసెంబర్ 4, 2024 న సుప్రీంకోర్టు త్రిసభ్య ధర్మాసనం తీర్పు వెలువరించింది. అంతకుముందు అశోక్ కుమార్ వర్సెస్ స్టేట్ ఆఫ్ బీహార్ కేసులోనూ, అభిమిత్ సిన్హా కేసులోనూ, మనీష్ కుమార్ షాహికేసులోనూ సుప్రీం కోర్టు ఇదే అభిప్రాయాన్ని వెలిబుచ్చింది. సుప్రీంకోర్టు ఇచ్చిన ఈతీర్పులకు ఇటీవల తెలంగాణహైకోర్టు వెలువరించిన తీర్పు విరుద్ధంగా ఉన్నది. ఇలా విరుద్ధమైన తీర్పులు వెలువడిన నేపథ్యంలో తుదకు అత్యున్నత న్యాయస్థానం తీర్పే చెల్లుబాటు అవుతుందనేది రాజ్యాంగం తెలుపుతుంది. గతంలో సుప్రీంకోర్టు ఇచ్చిన తీర్పులను పరిశీలనచేసి కిందిస్థాయి కోర్టులు తీర్పు ఇవ్వవలసిఉండేదని న్యాయకోవిదులు, రాజ్యాంగ నిపుణులు సైతం అభిప్రాయపడుతున్నారు. హైకోర్టులో చుక్కెదురైన అభ్యర్థులు సుప్రీం కోర్టును ఆశ్రయించడానికి సిద్ధమవుతున్నారు. మరోపక్క 2011గ్రూప్1 ప్రిలిమ్స్ పరీక్ష 'కీ'లో దొర్లిన రెండుతప్పిదాల దృష్ట్యాఅప్పటికే మెయిన్స్ పరీక్షలు నిర్వహించబడి ఇంటర్వ్యూలు సైతం పూర్తి చేసుకుని సెలక్షన్ లిస్టు ప్రచురించిన తర్వాత కూడా జస్టిస్ జాస్తి చలమేశ్వర్‌తో కూడిన సుప్రీం కోర్టు ధర్మాసనం ప్రక్రియను రద్దుచేస్తూ తిరిగి మెయిన్స్ పరీక్షలు నిర్వహించమని ఆదేశించింది. ఆ తీర్పులో 'కీ'లో తప్పిదాలు జరగడంవల్ల నియామక ప్రక్రియ సహేతుకంగా ఉండదని అభిప్రాయపడుతూ 'కీ'ని సరిచేసి మెయిన్స్ జాబితాను పునరుద్ధ రించి పరీక్షలు నిర్వహించమని పేర్కొంది. కానీ ఇటీవల జరిగిన గ్రూప్1 ప్రిలిమ్స్ పరీక్ష 'కీ' విషయంలో 14 తప్పులు దొర్లాయని అభ్యర్థులు సుప్రీంకోర్టును ఆశ్రయించగా వాటిని ఏమాత్రం పరిశీలన చేయకుండా ఒకట్రెండు తప్పులు జరగడం సహజమని అంతమాత్రాన ప్రక్రియను ఆపలేమని ఆ పిటిషన్లను ఆదిలోనే కొట్టివేసింది. నియామక ప్రక్రియలో భాగంగా నిర్వహించిన ప్రిలిమ్స్ పరీక్షలో దొర్లిన తప్పిదాల విషయంలో ఇలా విభిన్నమైన తీర్పులు వచ్చిన నేపథ్యంలో ఏదిసరైనదో వివరణ ఇవ్వాలని అటు అభ్యర్థులు, ఇటు సగటు పౌరులు మొరపెట్టుకుంటున్నారు. పైన పేర్కొన్నట్లు 'ఆలస్యం' అనే కారణంగా పిటిషన్‌లను కొట్టి వేయడం, న్యాయశీలతను పరిశీలించకపోవడం అనేది రాజ్యాంగ మౌలికతత్వాన్ని ప్రదర్శిస్తున్నదా?అనేది అత్యున్నత న్యాయస్థానం తేల్చాల్సి ఉన్నది. రాజేష్ కుమార్‌దారియా కేసులో వికలాంగుల కోటాను సమాంతరంగా భర్తీ చేయాలని సుప్రీంకోర్టుతీర్పు ఇచ్చినప్పటికీ తెలంగాణ రాష్ట్ర ప్రభుత్వం ఆ రిజర్వేషన్ కోటాను వర్టికల్‌గా భర్తీ చేయడాన్ని హైకోర్టు డివిజన్ బెంచ్‌లో సవాలు చేస్తూ వేసిన మరో పిటిషన్‌ను కూడా హైకోర్టు కొట్టివేయడం గమనార్హం. అట్లే పరీక్ష 'కీ' లో తప్పులు ఉన్ననూ నియామక ప్రక్రియను కొనసాగించవచ్చా? అనే విషయంలో కూడా అత్యున్నత న్యాయస్థానమే స్పష్టతను ఇచ్చి న్యాయవ్యవస్థ స్వతంత్రతను ఏకీకృత లక్షణాన్ని కాపాడవలసిన ఆవశ్యకత ఉన్నదని న్యాయ నిపుణులు కోరుతున్నారు. ●

భారత్ ఆధ్యాత్మిక వైభవానికి ప్రతీక కుంభమేళా

రామ కిష్టయ్య సంగనభట్ల

భాహా కుంభమేళా భారతీయ ఆధ్యాత్మిక పరంపరకు ఒక నిలువుటద్దం. భారత దేశపు అతిపెద్ద ఆధ్యాత్మిక ఉత్సవం. ఇది సాంస్కృతిక, ఆధ్యాత్మిక, సామాజిక ప్రాముఖ్యత కలిగిన మహాసమారోహం. కుంభమేళా గంగా నదీ తీరంలో జరిగే ప్రపంచంలోనే అతిపెద్ద మానవ సమూహం. 2025 లో జరగబోయే కుంభమేళా ఉత్తరప్రదేశ్‌లోని ప్రయాగ్‌రాజ్ (మునుపటి అలహాబాద్)లో 13 జనవరి 2025న ప్రారంభమై 26 ఫిబ్రవరి 2025తో ముగుస్తుంది. మహా కుంభ్ 2025 మేళాకు 400 మిలియన్ల మంది సందర్శకులు హాజరవుతారని అంచనా వేయబడింది. కుంభమేళా మూలాలను పురాణ కాలంవరకు అన్వేషించవచ్చు. హిందూ పురాణాల ప్రకారం, దేవతలు అసురులు అమృతాన్ని పొందేందుకు కలసి సముద్ర మథనాన్ని నిర్వహించారు. అమృతపు కుంభం (పాత్ర)నుండి నాలుగు బిందువులు భూమిపై నాలుగుప్రదేశాల్లో పడ్డాయి. హరిద్వార్, ఉజ్జయిని, నాసిక్, ప్రయాగ్‌రాజ్. ఈ నాలుగు ప్రదేశాలూ కుంభమేళా జరిగే పవిత్ర క్షేత్రాలుగా స్థిరపడ్డాయి. ప్రతి 12 సంవత్సరాలకు ఒకసారి ఈ మహామేళా జరగడం ఆధ్యాత్మిక, ఖగోళశాస్త్రపరమైన విశేషాలు కలిగివున్నది. ఖగోళ సంఘటనలు, గ్రహాలసంచారాలు కుంభమేళా తేదీలను నిర్ణయిస్తాయి. 2025 మేళా ముఖ్యమైన తేదీలు జనవరి 13 పూర్ణిమ సందర్భంగా, మొదటి రాజ స్నానం జరుగుతుంది. జనవరి 14 మకర సంక్రాంతి, జనవరి 29 మౌని అమావాస్య, ఫిబ్రవరి 03 బసంత్ పంచమి,ఫిబ్రవరి 12మాఘ పూర్ణిమ,ఫిబ్రవరి 26 మహా శివరాత్రి.ముఖ్యంగా గంగా,యమునా, సరస్వతి నదుల సంగమంలో స్నానం చేయడం అత్యంత పవిత్రంగా భావిస్తారు. ఇది పాప విమోచనకు దోహదపడు తుందని, మోక్షాన్ని ప్రసాదిస్తుందని భక్తులు విశ్వసిస్తారు. ఇండియాలోని వివిధ ప్రాంతాల నుండి వచ్చిన సాధువులు,నాగసాధువులు, ఆధ్యాత్మిక గురువులు ఈ మహాసమారోహంలో పాల్గొంటారు. ఈ సాధువులు తమ ఆధ్యాత్మిక సాధనను ప్రదర్శించడం, భక్తులకు ఉపదేశాలు ఇవ్వడం ప్రత్యేక ఆకర్షణ.పండితులు, ఆధ్యాత్మిక గురువులు వేదాలు, ఉపనిషత్తులు, పురాణాలపై ఆసక్తికర

మైన చర్చలు నిర్వహిస్తారు. ఈ చర్చలు భక్తులకు జ్ఞానం ప్రసాదిస్తాయి. ఈఉత్సవంలో సంగీతం,నృత్యం, నాటకాలు, ఇతర సాంస్కృతిక కార్యక్రమాలు నిర్వహించబడతాయి. ఇది భారతీయ సంస్కృతిని ప్రపంచానికి తెలియజేయడంలో ముఖ్య పాత్రపోషిస్తుంది.2025లో కుంభమేళా విశిష్టంగా గమనించ బడుతోంది. జ్యోతిష్య శాస్త్ర ప్రకారం, ఈ మేళా సమయంలో గ్రహస్థితులు తిథుల ప్రత్యేకత మహోన్నతమైన ఆధ్యాత్మిక అనుభూతిని కలిగిస్తాయి. లక్షలాది భక్తులకు తాత్కాలిక నివాసాలు, భోజన వసతులు ఏర్పాటుచేయడం జరుగుతుంది. వైద్యసహాయం కోసం ప్రత్యేక ఆరోగ్యకేంద్రాలు ఏర్పాటుచేస్తున్నారు. భక్తుల రాకపోకల సౌకర్యార్థం రవాణా సేవలు మెరుగుపరుస్తున్నారు. భద్రత కోసం ప్రత్యేక పోలీసుబలగాలు, సీసీటీవీ కెమెరాలు, విపత్తు నిర్వహణ బృందాలు అందుబాటులో ఉంటాయి. ఈసారి కుంభమేళాలో డిజిటల్ టెక్నాలజీకి పెద్ద ప్రాధాన్యం ఇస్తున్నారు. ప్రత్యేక మొబైల్ యాప్‌లు,వెబ్‌సైట్‌లు ద్వారా సమాచారాన్ని అందిస్తున్నారు. భక్తులు తమ అవసరాలను ముందుగాప్లాన్ చేసుకునేలా టికెట్ సిస్టమ్ అమలుచేస్తున్నారు.కుంభమేళా విదేశీపర్యాటకులను కూడా ఆకర్షిస్తోంది. ఈ మహోత్సవం భారతీయ ఆధ్యాత్మికతను ప్రపంచానికి తెలియజేసే వేదికగానిలుస్తోంది. కుంభమేళా సమయంలో చుట్టుపక్కల వ్యాపారాలు,హోటళ్లు, పర్యాటక సేవలు ఫలవంతం అవుతాయి. ఇది స్థానిక ఆర్థికవ్యవస్థను ప్రోత్స

ప్రసంగించకుండానే అసెంబ్లీనుంచి గవర్నర్ వాకౌట్!

తమిళనాడులో పెరుగుతున్న గవర్నర్ వర్సెస్ స్టాలిన్ సర్కార్ అంతరాలు

చెన్నై,జనవరి 6: తమిళనాడు అసెంబ్లీలో ఉద్రిక్త వాతావరణం నెలకొంది. సభ్యుల తీరుపై గవర్నర్ ఆగ్రహంతో వాకౌట్ చేసారు. ఉభయ సభలనుద్దేశించి అసెంబ్లీలో గవర్నర్ ఆర్ఎన్ రవి ప్రసంగించకుండానే సభనుంచి వెళ్లిపోయారు. కొత్త సంవత్సరంలో తొలిసారి జరిగిన అసెంబ్లీ సమావేశాలనుద్దేశించి గవర్నర్ ఉభయ సభల నుద్దేశించి ప్రసంగించాల్సి ఉంది. జాతీయ గీతాన్ని అవమానించారని, రాజ్యాంగాన్ని కించపరిచారని పేర్కొంటూ గవర్నర్ అసెంబ్లీనుంచి వెళ్లిపోయారు. సమావేశాలు ఉదయం 9.29 గంటలకు ప్రారంభం కావాల్సి ఉంది. రాష్ట్ర ప్రభుత్వ అధికార గీతాన్ని ఆలపించాల్సి ఉంది. వెనువెంటనే కాంగ్రెస్ ఎమ్మెల్యేలు సభ వెల్‌లోకి వచ్చి ఈ అంశాన్ని లేవనెత్తారు. అదే క్రమంలో ఎఐఎడిఎంకె ఎమ్మెల్యేలు కూడా సభలోకి దూసుకువచ్చి నిరసన నినాదాలు చేసారు. అంతే కాకుండా బ్యాడ్జిలు చేతపట్టుకుని నిరసన తెలిపారు. ఈక్రమంలో గవర్నర్ స్పందిస్తూ సభలో తనకు ఎలాంటివి వినిపించడంలేదని, ఈతరుణంలో ఇక్కడ తానుండటం అనవసరమని పేర్కొంటూ అసెంబ్లీ నుంచి 9.32 గంటలకే వెళ్లిపోయారు. గవర్నర్ వెళ్లిపోయిన తర్వాత స్పీకర్ ఎం అప్పావు గవర్నర్ ప్రసంగం తమిళ వెర్షన్‌ను చదివి వినిపించారు. వాస్తవానికి ఈప్రసంగాన్ని రాష్ట్రప్రభుత్వమే రూపొందిస్తుంది. ఆ తర్వాత సభనుంచి ఎఐఎడిఎంకె ఎమ్మెల్యేలు మొత్తం ఒకేసారి వెళ్లిపోయారు. బిజెపి, పిఎంకె, కాంగ్రెస్ సభ్యులు కూడా వేరువేరు అంశాలపై వాకౌట్‌లు చేసారు. భారత రాజ్యాంగం, మన జాతీయ గీతం మరోసారి అవమానానికి గురయ్యాయని జాతీయ గీతాన్ని గౌరవించడం అనేది ప్రథమ కర్తవ్యమని రాజ్యాంగాన్ని సైతం గౌరవించాల్సిందేనని రాజ్‌భవన్ ప్రకటన విడుదలచేసింది. గవర్నర్ వచ్చిన వెంటనే తమిళ గీతాన్ని మాత్రమే ఆలపించారని ముందు జాతీయ గీతం ఆలపించాల్సి ఉండగా తమిళగీతం ఆలపించారని అన్నారు. ముఖ్యమంత్రి ఎంకెస్టాలిన్, స్పీకర్ ఆప్పావులు జాతీయ గీతం ఆలపించేటట్లు చూడాలనికోరారు. వారి తిరస్కరణతోనే గవర్నర్ సభనుంచి తీవ్ర ఆందోళనతో వాకౌట్ చేసినట్లు తెలుస్తోంది. తమిళనాడు అసెంబ్లీలోని నిబంధనలప్రకారం రాష్ట్ర ప్రభుత్వ అధికారిక గీతాన్ని ముందు ఆలపించి సభను ప్రారంభిస్తారు. అసెంబ్లీ ముగిసేరోజున జాతీయ గీతం ఆలపించడం సాంప్రదాయంగా వస్తోంది. అయితే ఈ సంఘటన గవర్నర్, తమిళనాడు ప్రభుత్వానికి మధ్య ఉన్న అంతరాలను మరింతగా పెంచిందని పార్టీల నాయకులు పేర్కొంటున్నారు.స్పీకర్ అప్పావు గవర్నర్ ప్రసంగాన్ని చదివిన తర్వాత జలవనరుల మంత్రి దురైమురుగన్ కొన్ని అంశాలను సభలో వివరించారు. కొన్ని రాష్ట్రాల్లో అయితే గవర్నర్‌ప్రసంగం కూడా ఉండదని అయినా తాము గవర్నర్ సాంప్రదాయాన్ని కొనసాగించామని అన్నారు. 2023 జనవరి 9నాటి సంఘటనలను దురైమురుగన్ గుర్తుచేస్తూ గవర్నర్ ఆమోదించిన ప్రసంగంనుంచి కాకుండా కొన్ని భాగాలను చదవకుండా ప్రసంగించారని గుర్తుచేసారు. ఈ ఏడాది కూడా గవర్నర్ ప్రసంగించకుండానే సభనుంచి వెళ్లిపోయారని గుర్తుచేసారు. గవర్నర్ చర్యలను మంత్రి దురైమురుగన్ ఖండించారు. గత ఏడాది పూర్తి వివరణ ఇచ్చిన తర్వాత కూడా గవర్నర్ మళ్లీ అదే అంశాన్ని ప్రస్తావిస్తూ ప్రసంగించేందుకు నిరాకరించారని అన్నారు. కేవలం గవర్నర్ ఆమోదించిన ప్రసంగాన్ని మాత్రమే సభలో చదివేలా తీర్మానించాలంటూ సభలో దురైమురుగన్ తీర్మానాన్ని కూడా ప్రవేశపెట్టారు. ఈ తీర్మానం మూజువాణి ఓటుతో ఆమోదం పొందింది.

పిల్లల్ని హత్యచేసి దంపతుల ఆత్మహత్య

బెంగళూరులో ఐటి భార్యాభర్తల విషాద ఉదంతం

బెంగళూరు, జనవరి 6: ఐటి హబ్‌లో పని చేస్తున్న సాఫ్ట్‌వేర్ ఇంజనీర్ దంపతులు తమ ఇద్దరు పిల్లలను చంపి ఆ తర్వాత వారుసైతం ఆత్మహత్యచేసుకున్న దారుణ సంఘటన నగరంలో వెలుగులోకి వచ్చింది. సదాశివనగర్ పోలీస్ స్టేషన్‌పరిధిలో ఈసంఘటన జరిగింది. 38 ఏళ్ల అనూప్‌సాఫ్ట్‌వేర్ నిపుణుడుగా పనిచేస్తున్నారు. యుపికి చెందిన అనూప్ తన 35 ఏళ్ల రాఖీ ఇద్దరు పిల్లలు అనుప్రియ, ప్రియాంశలతో బెంగలూరులోనే ఉంటున్నారు. ఏంజరిగిందో ఏమోకానీ మొత్తం కుటుంబం అంతరించిపోయినట్లు తెలుస్తోంది. ఇంటికి వచ్చే పనిమనిషి ఈ ఉదంతంచూసి పోలీసులకు సమాచారం ఇచ్చింది. వారి పెద్దకుమార్తె అనుప్రియ దివ్యాంగురాలు కావడంతో వారికి ప్రత్యేక అవసరాలు తీర్చాల్సి వస్తోంది. ఒకప్రైవేటు కంపెనీలో అనూప్ సాఫ్ట్‌వేర్ కన్సల్టెంట్‌గాపనిచేస్తున్నాడు. శనివారం రాత్రి వరకూ అన్ని పరిస్థితులు సజావుగానే ఉన్నాయని, దంపతులిద్దరూ సంతోషంగానే ఉన్నారని పనిమనిషి చెప్పింది. ఆత్మహత్యలు రెండూ కూడా సోమవారం ఉదయం ఇంటి పనికోసం వచ్చిన పనిమనిషి తలుపులు తట్టినా స్పందన రాకపోవడంతో పోలీసులకు సమాచారం ఇచ్చింది. కుమార్తె పరిస్థితికి వారు తీవ్ర ఆందోళన మానసిక వత్తిడికి గురయి ఈనిర్ణయానికి వచ్చారని భావిస్తున్నట్లు పోలీసులు తెలిపారు. ముందు వారి పిల్లలకు విషం ఇచ్చి ఆ తర్వాత వారిద్దరూ కూడా ఉరివేసుకుని ఆత్మహత్య చేసుకున్నట్లు తెలుస్తోంది. ఈ కుటుంబానికి ముగ్గురు పనిమనుషులున్నారు. అనూప్ వారిని సోమవారం ఉదయాన్నే రావాలని కూడా కోరారు. పాండిచ్చేరికి వెళ్లాలని త్వరగా రావాలని చెప్పినట్లు సమాచారం. సిబ్బంది వారి ప్రయాణంకోసం ప్యాకింగ్ కూడా చేసారు. ముగ్గురిలో ఇద్దరిని వంటకోసం ఏర్పాటు చేసుకోగా మరొకరిని పిల్లల బాగోగులకోసం నియమించారు. ప్రతి ఒక్కరికీ 15వేల వంతున జీతాలు చెల్లిస్తున్నారు. వారి కుటుంబం ఆర్థికంగా ఎంతోమెరుగ్గా ఉండటంతో ఎలాంటి ఆర్థిక బాధలు కూడా లేవు. గత ఏడాది ఆగస్టులో కూడా ఇలాంటి సంఘటనే జరిగింది. 31 ఏళ్ల సాఫ్ట్‌వేర్ ఇంజనీర్ తన భార్యనుఇద్దరు కుమార్తెలను చంపివేసి తానుసైతం ఆత్మహత్యకు పాల్పడ్డాడు. కడుగోడి పోలీస్‌స్టేషన్ పరిధిలో ఈ ఘటన జరిగింది. మృతిచెందిన టెక్కీని వీరార్జున విజయ్‌గా గుర్తించారు. ఆతడు ఆంధ్రప్రదేశ్ నుంచి వచ్చాడు. తన భార్య హైమావతిని ఇద్దరు పసికందులను చంపి తాను ఆత్మహత్య చేసుకున్నట్లు తెలుస్తోంది. ఇదే బెంగళూరులో మరొక 24 ఏళ్ల టెక్కీ ఆత్మహత్యకు పాల్పడ్డాడు. హీలియం గ్యాస్‌ను పీల్చి ఆత్మహత్యచేసుకున్నట్లు తేలింది. ఎక్కువగా బెంగళూరు ఐటి హబ్‌లోనే ఈ ఆత్మహత్యలు వెలుగులోకి వస్తున్నాయి. మానసిక ఒత్తిడి, ఆర్థికబాధలు కొంత అయినప్పటికీ ఉద్రేకపూరితమైన నిర్ణయాలతో ఆత్మహత్యలు చేసుకుంటున్నట్లు పోలీసులు భావిస్తున్నారు.

ప్రశాంత్‌కిశోర్ దీక్ష భగ్నం

అంబులెన్స్‌లో తరలించిన పోలీసులు
బెయిల్ బాండ్ తిరస్కరించిన పీకే
14రోజులు జ్యుడిషియల్ కస్టడీకి తరలింపు

పాట్నా, జనవరి 6: బీహార్ పబ్లిక్ సర్వీస్ కమిషన్ పరీక్షను రద్దుచేయాలని డిమాండ్ చేస్తూ జన్‌సురాజ్‌పార్టీ వ్యవస్థాపకుడు ప్రశాంత్‌కిశోర్ ఆమరణ నిరాహారదీక్షను పోలీసులు భగ్నంచేసారు. ఆయన్ను సోమవారం తెల్లవారుజామున నాలుగు గంటలకు పాట్నా పోలీసులు అదుపులోకి తీసుకున్నారు. అయితే పాట్నాలోని గాంధీ మైదాన్‌నుంచి పీకేను బలవంతంగా అంబులెన్స్‌లో ఎక్కించి ఎయిమ్స్‌కు తరలించారు. కాగా దీక్షాశిబిరం నుంచి ప్రశాంత్‌కిశోర్‌ను నిరాహారదీక్ష స్థలంనుంచి వెళ్లేందుకు నిరాకరించడంతో బలవంతంగా తరలిస్తుండగా ఆతని మద్దతుదారులు అడ్డుకునేప్రయత్నం చేసారు. వారు వందేమాతరం నినాదాలు చేస్తుండగానే ప్రశాంత్‌కిశోర్‌ను పాట్నా పోలీసులు తీసుకెళ్లారు. అంతకుముందు ప్రశాంత్‌కిశోర్ సహా ఆతని 150 మంది మద్దతుదారులపై పాట్నాపోలీసులు ఎఫ్ ఐఆర్ నమోదుచేసారు. చట్టవిరుద్ధమైన ఆందోళనగా చెప్పారు. పాట్నా హైకోర్టు ఆదేశాల ప్రకారం గర్దానిబాగ్‌లోని నిర్దేశిత స్థలంలో కాకుండా వేరే ప్రదేశంలో ధర్నాను అనుమతించకూడదని తేల్చిచెప్పింది. కానీ ప్రశాంత్‌కిశోర్ గాంధీ మైదాన్‌లో నిరసనకు దిగడంతో అరెస్టు చేయాలని ఆదేశాలు జారీచేసింది. పాట్నా రూరల్‌పోలీస్ స్టేషన్‌కు ప్రశాంత్‌కిశోర్‌ను తరలించారు. అక్కడినుంచి ఎస్కార్టుగా ఆయన్ను చీఫ్ జ్యుడిషియల్ మేజిస్ట్రేట్ ముందు హాజరుపరిచారు. కిశోర్‌కు బెయిల్ మంజూరుచేసిన మేజిస్ట్రేట్ మళ్లీ ఇలాంటివి పునరావృతం కాకూడదని హెచ్చరించారు. అంతేకాకుండా 25 వేల రూపాయలు పూచీకత్తు సమర్పించాలని ఆదేశించారు. అయితే ప్రశాంత్‌కిశోర్ బెయిల్ బాండ్‌ను తిరస్కరించారు. దీనితో ఆయన్ను 14 రోజుల జ్యుడిషియల్ కస్టడీకి తరలించారు. న్యాయమూర్తి ఆదేశాలతో పాట్నా పోలీసులు కిశోర్‌ను నగరంలోని బ్యూర్ సెంట్రల్ జైలుకు తరలించారు.

కాగా డిసెంబరు 13న బిపిఎస్‌సి నిర్వహించిన ప్రిలిమినరీ పోటీపరీక్షను రద్దు చేయాలనే డిమాండ్‌తో అభ్యర్థులు గత 20 రోజులుగా ఆందోళన చేస్తున్నారు. వారికి మద్దతుగా జన్‌సురాజ్ చీఫ్ పికే జనవరి2వ తేదీ నుంచి ఆమరణ దీక్షచేపట్టారు. నిషేధిత ఉత్తర్వులను ప్రశాంత్‌కిశోర్ ఉల్లంగించారని ఆయనపై పోలీసులు కేసులునమోదుచేసారు. పదేపదే జిల్లాయంత్రాంగం విజ్ఞప్తిచేసినా ఆమరణదీక్షకు ఎలాంటి ముందస్తు అనుమతులు లేకుండా ప్రారంభించారని అధికారులు వెల్లడించారు. అలాగే కోర్టు వద్ద మీడియాతో మాట్లాడుతూ జైలు ఆవరణలో కూడా తాను నిరాహారదీక్షను కొనసాగిస్తానని, ఆతర్వాతపరిస్థితులకు తాను భయపడనని పికే అన్నారు. నా ఆందోళన శాంతియుతంగా జరుగుతోందని, నేనేమీ తప్పులు చేయలేదని శాంతియుత ధర్నాలు, నిరవధిక దీక్షలుచేయడం అనేది మా హక్కని ఆయన అన్నారు. పోలీసుల వైఖరి అనుచితంగా ఉందని, మెడికల్ చకప్‌కు తాను నిరాకరించానని, కోర్టుకువెళ్లేముందు ఫతుహా కమ్యూనిటీ ఆసుపత్రిలో తనకు వైద్యపరీక్షలు చేయాలనిచూసారన్నారు. బిపిఎస్‌సి పరీక్షలు రద్దుచేసేంతవరకూ తాను ఆందోళన కొనసాగిస్తానని అన్నారు. బీహార్‌లోని ఎన్డీయే ప్రభుత్వంపైనే మాపోరాటం అంతా అని ఆయన అన్నారు. కాగా 4.83 లక్షలమంది అభ్యర్థులు 70వ కంబైన్డ్ పోటీపరీక్షకు హాజరయ్యారు. బీహార్ వ్యాప్తంగా 922 కేంద్రాల్లో ఈపరీక్షనిర్వహించారు. అభ్యర్థులు మాత్రం ఈపరీక్షను రద్దు చేయాలని, ప్రశ్నాపత్రం లీక్‌చేసారని, అనేక అవకతవకలు జరిగాయని ఆరోపిస్తూ ఆందోళన కొనసాగిస్తున్న సంగతి తెలిసిందే.

పాక్‌లో బెలూచిస్థాన్ లిబరేషన్ ఆర్మీ ఆత్మాహుతి దాడి

47 మంది మృతి

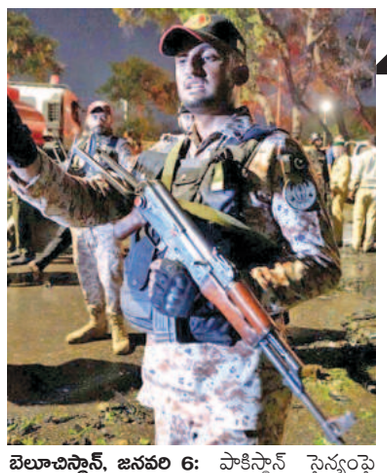

బెలూచిస్థాన్, జనవరి 6: పాకిస్థాన్ సైన్యంపై బలోచ్ లిబరేషన్ ఆర్మీ భారీ ఆత్మాహుతి దాడికి పాల్పడింది. ఈ ఘటనలోనలుగురు సైనికులే మరణించారని ఇస్లామాబాద్‌చెపుతుంటే బిఎల్వే మాత్రం 47 మంది సైనికులను మట్టుబెట్టామని ప్రకటించింది. మరో 30 మంది తీవ్రంగా గాయపడినట్లు వెల్లడించింది. ఇప్పటికే ఈ దాడికి సంబంధించిన విడియోలు, చిత్రాలు ఇంటర్నెట్‌లో వైరల్ అయ్యాయి. బలోచిస్తాన్‌లోని తుర్బత్‌వద్ద నుంచి పాక్‌సైనిక కాన్వాయ్ బిఎల్వేలోని మాజిద్‌బ్రిగేడ్‌కు చెందిన ఆత్మాహుతి దళ యూనిట్ నిర్వహించినట్లుప్రకటించింది. బిఎల్వేప్రతినిది జైనాద్ బోలచ్ మాట్లాడుతూ బెహ్మాన్ ఏరియా తుర్బత్‌కు 8 కిలోమీటం ్లదూరంలో సాయంత్రం 5.45 గంటలకు ఈ దాడి జరిగిందని వెల్లడించారు. ఐదు బస్సులతోపాటు ఏడు సైనిక వాహనాలతో వస్తున్న కాన్వాయ్‌పై దాడిచేసినట్లు జైనాద్ వెల్లడించారు. ఈ వాహనాలు కరాచీనుంచి తుర్బత్‌లోని ఫ్రాంటియర్‌కోర్ ప్రధాన కార్యాలయానికి వెళుతున్నాయని చెప్పారు. సైన్యంలోని వివిధ విభాగాలయిన ఎంఐ 309, ఎఫ్‌సి 117, ఎఫ్‌సి ఎస్ఐయు ఎఫ్‌సి 326 వింగ్, ఎఫ్‌సి 81 వింగ్, రిటైర్డ్ ఆర్మీ కెప్టెన్‌ప్రస్తుతపోలీస్ అదికారి జోహైబ్ మొహసిన్‌లు ఉన్నారు.ఈ దాడిలో బస్సు పూర్తిగా ధ్వంసం అయింది. ఇతర వాహనాలుకూడా పాక్షికంగా దెబ్బతిన్నట్లు వెల్లడించింది. ఒక సైనిక వాహనం కూడా పూర్తిగా దెబ్బతిన్నట్లు తెలిపింది. ఇక తమ ఇంటెలిజెన్స్ వింగ్ అయిన జిరాబ్ సమన్వయంచేయడంతో ఈ దాడిచేయగలిగామన్నారు. తమ దళానికి చెందిన బహర్ అలీ ఈ ఆత్మాహుతి దాడిచేసినట్లు ప్రకటించారు. ఆతడు 2017లో బిఎల్వేలో చేరగా 2022నుంచి మాజిద్ బ్రిగేడ్‌కోసం పనిచేస్తున్నట్లు వెల్లడించింది. స్థానిక రవాణాచేసే వ్యాపారులు పాక్‌సైన్యానికి ఎలాంటి వాహనాలు అందించినా వాటిని దహనంచేస్తామని ప్రకటించారు. తాముప ఆక్‌సైన్యం ప్రభుత్వ ఏజెంట్లకు బలోచిస్తాన్ హైవేలను రక్షణేలేకుండా మార్చేస్తామని చెప్పారు.

బిదూరి వ్యాఖ్యలపై

కన్నీరు పెట్టిన సిఎం అతిశి

న్యూఢిల్లీ, జనవరి 6: ఢిల్లీ అసెంబ్లీ ఎన్నికల్లో ముఖ్యమంత్రి అతిశి నియోజకవర్గం కల్కాజీ నుంచి పోటీచేస్తున్న బిజెపి అభ్యర్థి రమేష్ బిదూరి చేసిన వ్యాఖ్యలపై ఆప్ ముఖ్యమంత్రి అతిశి మొర్లేనా కన్నీటి పర్యంతమయ్యారు. బిజెపినేతల కుటిల రాజకీయాలు ఏస్థాయిలో ఉన్నాయో తెలుస్తోందన్నారు. గడచిన పదేళ్లుగా ఎంపిగా కొనసాగిన రమేష్ కల్కాజి నియోజకవర్గానికి ఏంచేసాడో చెప్పాలని ఆమె డిమాండ్ చేసారు. ఆయన చేపట్టిన పనులను చూపించి ఓట్లు అడగాలని నా తండ్రిని దూషించి ఓట్లు లబ్దిపొందాలనుకోవడం భ్రమ మాత్ర మేనన్నారు. రమేష్ వ్యాఖ్యలపై స్పందించిన అతిశి మహిళలపట్ల బిజెపినేతల వైఖరి ఏమిటో తెలియజేస్తోందన్నారు. రమేష్ బిదూరి తన ప్రచారంలో అతిశి తన ఇంటిపేరును మర్లేనా నుంచి సింగ్‌కు మార్చేసుకుందని ఎద్దేవా చేసారు. కొంతకాలం క్రితమే తన ఇంటిపేరును అతిశి వదులుకున్నారు. ఈ మర్లేనా తన ఇంటిపేరును సింగ్‌గా మార్చుకుని ఆ తర్వాత మళ్లీ మార్చేసుకుందని అన్నారు. కేజ్రీవాల్ అయితే కాంగ్రెస్‌తో వెళ్లే ప్రసక్తిలేదని తన పిల్లలమీద ప్రమాణంచేసాడని, మరోపక్క మర్లేనా తండ్రులను మార్చేస్తోందని, గతంలో ఆమె మర్లేనాగా ఉందని, ఇపుడు ఆమె సింగ్ అయిందని ఇదీ వారి వ్యక్తిత్వం అని రమేష్ బిదూరి విమర్శలు చేసారు. అంతేకాకుండా అతిశి మర్లేనా కుటుంబం అఫ్జల్‌గురుకు విధించిన మరణశిక్షపై క్షమాభిక్ష ప్రసాదించాలని పిటిషన్ వేసారని, అనేక మంది భారతీయ సైనికుల మృతికి కారణమైన ఉగ్రవాదికి క్షమాభిక్ష పెట్టాలని కోరిన వ్యక్తుల కుటుంబ ప్రతినిధి నేడు ఢిల్లీ ముఖ్యమంత్రిగా ఉన్నారన్నారు. ఢిల్లీప్రజలు ఇపుడు ఎవరికి ఓటు వేయాలో వారే నిర్ణయించుకోవాలన్నారు. ఇప్పటికే కాంగ్రెస్ ఎంపి ప్రియాంక గాంధీపై వివాదాస్పద వ్యాఖ్యలు చేసారు. తనను గెలిపిస్తే నియోజకవర్గంలో రోడ్లను ప్రియాంక గాంధీ బుగ్గల్లా మెరిపిస్తానని చెప్పారు. అంతేకాకుండా తానుచేసిన వ్యాఖ్యలను సమర్థించుకుంటూ గతంలో లాలూప్రసాద్ యాదవ్ హేమమాలిని నుద్దేశించి చేయలేదా అంటూ ఎదురు ప్రశ్నలు వేసారు. ఎవరైనా తన వ్యాఖ్యలకు నొచ్చుకుని ఉంటే విచారం వ్యక్తం చేస్తున్నట్లు తెలిపారు. రమేష్ బిదూరి వ్యాఖ్యలకు నిరసనగా సోమవారం యువజన కాంగ్రెస్ కార్య కర్తలు పెద్ద సంఖ్యలో బిదూరి నివాసం వద్దకు చేరి నిరసన ప్రదర్శన చేసారు. బిదూరి నేమ్‌ప్లేట్‌పై నల్లటి రంగును పోసారు. ప్లకార్డులతో పెద్ద పెట్టున నిరసన నినాదాలు చేసారు.

గతంలో బిఎస్‌పి ఎంపి డానిష్ ఆలీపైనా ఇదే విధంగా వ్యాఖ్యలు చేసి వివాదాస్పదుడయ్యారు. ఒక పార్లమెంటు సభ్యుడికి ఈ వైఖరి తగదని అన్ని పార్టీలనుంచి భారీ విమర్శలు వచ్చాయి.

ముస్సోరిలో ముఖ్యమంత్రి సతీసమేతంగా పర్యటన!

డెహ్రాడూన్, జనవరి 6: పర్యాటకరాష్ట్రంగా భాసిల్లుతున్న ఉత్తరాఖండ్‌లో వివిధ ప్రాంతాలనుంచి వస్తున్న పర్యాటకులకు అందుతున్న సౌకర్యాలగురించి వాకబుచేసి వారికి అనుగుణంగా వసతులు తీర్చిదిద్దే లక్ష్యంతో ఉత్తరాఖండ్ ముఖ్యమంత్రి పుష్కరసింగ్ దామి స్వయంగా రంగంలోకి దిగారు. ఇందుకోసం సకుటుంబస పరివారంగా ఆయన ఉత్తరాఖండ్‌లోని ముస్సోరీలోని అనేక ప్రాంతాలను పర్యటించారు. భార్యగీత, కుమారులు దివాకర్,ప్రభాకర్‌లతో కలిసి ఆయన ఝూరిపాని వద్దకు కాలినడకన వెళ్లి మొత్తంపరిస్థితులను పరిశీలించారు. క్షేత్రస్థాయి పరిస్థితులు తెలుసుకోవడం ముందు మనకు ఎంతో అవసరమని అందువల్లనే పర్యాటకులు, పాదచారులకు ఎదురవుతున్న సమస్యలను తెలుసుకునేందుకే తాము ఈ పర్యటన చేస్తున్నట్లు సీఎం ధామి వెల్లడించారు. అంతేకాకుండా సమాచార శాఖ డైరెక్టర్‌జనరల్ బన్సీదర్‌తివారిని కూడా తక్షణ చర్యలుచేపట్టాలని ఆదేశించారు. ప్రకృతిసుందరప్రాంతం కావడంతో ఉత్తరాఖండ్‌కు పర్యాటకుల తాకిడి ఎక్కువగానే ఉంటుంది. అక్కడి నివాసితులతోపాటు పర్యాటకుల సమస్యలను కూడా తెలుసుకుని అందుకు అనుగుణంగా చర్యలు తీసుకునేందుకు ముఖ్యమంత్రి పర్యటన దోహదంచేసిందని సమాచార శాఖ డైరెక్టర్‌జనరల్ తెలిపారు. అంతేకాకుండా ముస్సోరి పర్యటనలోనే సీఎం ధామి అక్కడకు వస్తున్నపర్యాటకులతో స్వయంగా ముచ్చటించి సమస్యలు అడిగి తెలుసుకున్నారు. నేను పుష్కరసింగ్‌ధామి అని ఈ రాష్ట్రప్రజలకు ముఖ్యసేవకుడినని పరిచయం చేసుకున్నారు. ఈప్రకృతి సౌందర్యాలను పర్యాటకులకు మరింతచేరువచేసేవిదంగా ముస్సోరి డెహ్రాడూన్ అభివృద్ధి ప్రాథికారసంస్థ చర్యలుతీసుకోవాలని ఆదేశించారు. ట్రెక్కింగ్ మార్గం కూడా ఆధునీకరించాలని ఆదేశించారు. ప్రాథమిక సౌకర్యాలయిన సీటింగ్ ప్రాంతాలు, ఆహారం, శీతలపానీయలు, రెస్టురూమ్‌లు వంటి వికూడా ఏర్పాటుచేయాలని ఉన్నవాటిని ఆధునీకరించాలని కోరారు. దేశవిదేశాలనుంచి వచ్చే పర్యాటకులకు అనువైన వాతావరణం కల్పించాలని ఆయన కోరారు.

రాజీనామా దిశగా ట్రూడో!

సొంతపార్టీలోనే పెరుగుతున్న అసమ్మతి

టొరంటో, జనవరి 6: కెనడా ప్రధాని జస్టిస్ ట్రూడోపై దేశవ్యాప్తంగా ప్రజల్లో వ్యతిరేకత పెరిగిపోవడంతో లిబరల్‌పార్టీ ఎన్నికల్లో గెలిచే అవకాశాలు గణనీయంగా తగ్గిపోయాయి. దీనితో పార్టీ అధ్యక్షపదవికి రాజీనామాచేయాలని జస్టిన్ ట్రూడో భావిస్తున్నారని ఆదేశ అంతర్జాతీయ పత్రికలు విశ్లేషిస్తున్నాయి. ఇప్పటికే కన్సర్వేటివ్‌పార్టీ నేత పియర్రె పెయిలీవ్రే ప్రజాభిప్రాయ సర్వేల్లోట్రూడో కంటే చాలా ముందున్న సంగతి తెలిసిందే. ఇక పార్టీ పదవికి ట్రూడో తన రాజీనామాను ఎప్పుడు ప్రకటిస్తారనే అంశం కచ్చితంగా తెలియదని లిబరల్ నేతలు చెపుతున్నారు. పార్టీ కాకస్ మీటింగ్‌కు ముందే ఈప్రకటన రావచ్చున్న బలమైన అంచనాలున్నాయి. అయితేప్రధాని పదవికి రాజీనామాచేస్తారా లేదా కొత్తనేత ఎంపిక జరిగేవరకూ కొనసాగుతారా అనేది స్పష్టం కావడం లేదు. కొందరు నాయకులు కూడా ట్రూడోతో భేటీ అయ్యారు. తాను పార్టీకి రాజీనామా చేయకపోతే ఎంపీలే కాకస్ మీటింగ్‌లో తనను సాగనంపే అవకాశం ఉందని ఆయన బలంగా నమ్ముతున్నారు.

తూర్పు సముద్రంలోకి ఉత్తర కొరియా క్షిపణుల ప్రయోగం

సియోల్, జనవరి 6: ఉభయ కొరియా దేశాల మధ్య కొనసాగుతున్న ఉద్రికత్తలతో వారి మధ్య పచ్చగడ్డి వేస్తే భగ్గుమంటుంది. దీనికితోడు ఉత్తర కొరియా అధినేత కిమ్ జోంగ్ ఉన్ తన చర్యలతో దక్షణ కొరియాను కవ్విస్తున్నారు. ప్రస్తుతం దక్షిణ కొరియాలో రాజకీయ గందరగోళం నెలకొన్న విషయం తెలిసిందే. ఈ నేపథ్యంలో అక్కడి పరిస్థితులు తెలుసుకోవడానికి అమెరికా విదేశాంగ మంత్రి ఆంటోని బ్లింకెన్ దక్షిణ కొరియాలో పర్యటిస్తున్నారు. ఈ సమయంలో ఉత్తర కొరియా తూర్పు సముద్రంలోకి బాలిస్టిక్ క్షిపణులు ప్రయోగించినట్లు దక్షిణ కొరియా పేర్కొంది.

2025లోనూ ఉత్తర కొరియా ఆయుధ పరీక్షలను కొనసాగిస్తోందని ద సౌత్ జాయింట్ చీఫ్స్ ఆఫ్ స్టాఫ్ తెలిపారు. అయితే ఎన్ని క్షిపణులు ప్రయోగించింది, అవి ఎంత దూరం వెళ్లింది మాత్రం స్పష్టంగా వెల్లడించలేదు. దేశంలో తలెత్తిన రాజకీయ సంక్షోభం, ఉత్తర కొరియా నుంచి అణుముప్పు, ఇతర అంశాలపై ఆంటోని బ్లింకెన్‌తో దక్షిణ కొరియా చర్చిస్తున్న సమయంలో క్షిపణి ప్రయోగాలు జరగడం గమనార్హం. ఈ ప్రయోగాలను జపాన్ కూడా ధ్రువీకరించింది.

ఉభయ కొరియా దేశాల మధ్య ఎన్నో యేళ్లుగా ఉద్రికత్తలు కొనసాగుతున్నాయి. గతేడాది బాలిస్టిక్ క్షిపణుల ప్రయోగం, వరుసగా పాంగ్యాంగ్ క్షిపణి పరీక్షలు చేయడం, చెత్త బెలూన్లు పంపడం వంటి కిమ్ కవ్వింపు చర్యలతో రెండు కొరియా దేశాల మధ్య సంబంధాలు పూర్తిగా దిగజారాయి.

బంగ్లాదేశ్ మాజీ పిఎం హసీనాపై రెండో అరెస్టు వారెంట్

ఢాకా, జనవరి 6: బంగ్లాదేశ్ మాజీ ప్రధాని షేక్ హసీనాపై ఇంటర్నేషనల్ క్రైమ్స్ ట్రైబ్యునల్ (ఐసిటి) సోమవారం మరో వారెంట్ జారీ చేసింది. ఆమెతోపాటు మరో 12 మంది పేర్లను కూడా దీనిలో చేర్చింది. దేశంలో పలువురి అదృశ్యాలు, హత్యలకు సంబంధించి ఈ వారెంట్ జారీ అయింది. వారిని కోర్టు ఎదుట ప్రవేశపెట్టడానికి ఫిబ్రవరి 12వ తేదీ వరకు గడువు విధించింది. హసీనా రక్షణ సలహాదారు మేజర్ జనరల్ (రిటైర్డ్) తారిక్ అహ్మద్ సిద్ధిఖీ, మాజీ ఐజి జెనజీర్ అహ్మద్, మాజీ నేషనల్ టెలికమ్యూనికేషన్ మానిటరింగ్ సెంటర్ డిజి జియావుల్ అహ్సాన్ వీరిలో ఉన్నారు. హసీనా భారత్‌కు వెళ్లిపోయిన నాటి నుంచి ఆమెపై జారీ అయిన రెండో వారెంట్ ఇది. తాజాగా వారెంట్ జారీ చేసిన ఐసిటి తర్వాత ఇంటర్‌పోల్ సాయం కూడా కోరింది. హసీనాపై తొలి వారెంట్ గతేడాది అక్టోబరులో జారీ అయింది. దీనిలో ఆమెతోపాటు 45 మందిని నిందితులుగా చేర్చారు. నాడు నవంబరు 18 నాటికి తమ ఎదుట హాజరుపర్చాలని ఆదేశాలు జారీ చేశారు. కానీ, అవి అమలు కాలేదు.

విద్యార్థి ఉద్యమం ముగిసిన తర్వాత కొత్తగా ఏర్పడిన తాత్కాలిక ప్రభుత్వం ఓ హామీ ఇచ్చింది. ఉద్యమంలో ఆందోళనకారుల ప్రాణాలు తీసిన వారిని ఇంటర్నేషనల్ క్రైమ్స్ ట్రైబ్యునల్ ఎదుట హాజరుపరుస్తామని పేర్కొంది హసీనా దేశం వీడిన తర్వాత హింస చెలరేగడంతో బంగ్లాదేశ్‌లో దాదాపు 230 మంది ప్రాణాలు కోల్పోయారు. జూలై మధ్యలో విద్యార్థి ఉద్యమం ప్రారంభం నుంచి చూస్తే దాదాపు 600 మంది ప్రాణాలు కోల్పోయారు.

ఇతర దేశాల రాజకీయాల్లో ఎలాన్ మస్క్ జోక్యం

నార్వే ప్రధానమంత్రి జోనాస్ తీవ్ర ఆక్షేపణ

ఓస్లో, జనవరి 6: ప్రపంచ కుబేరుడు ఎలాన్ మస్క్ వివిధ దేశాల రాజకీయాల గురించి తన అభిప్రాయాలు తెలియజేస్తుంటారు. ఇటీవల జరిగిన అమెరికా ఎన్నికల్లో డొనాల్డ్ ట్రంప్ విజయంతో కీలక పాత్ర పోషించారు. తాజాగా బ్రిటన్ రాజకీయాల వైపు దృష్టి సారించారు. ఈ నేపథ్యంలో నార్వే ప్రధాని జోనాస్ కీలక వ్యాఖ్యలు చేశారు. 'ప్రపంచ కుబేరుడు, ఎక్స్ అధినేత ఎలాన్ మస్క్ అ

సమర్ధవంతంగా శాప్ విధులు ప్రణాళికాబద్ధంగా క్రీడల అభివృద్ధి

శాప్ ఛైర్మన్ అనిమిని రవినాయుడు

క్రీడాశాఖాధికారులతో శాప్ చైర్మన్ సమావేశం

విజయవాడ,జనవరి6,ప్రభాతవార్తప్రతినిధి: సమర్ధవంతంగా శాప్ విధులు నిర్వహిసూన్త ప్రణాళికాబద్ధంగా క్రీడల అభివృద్ధి చేస్తామని శాప్ ఛైర్మన్ అనిమిని రవినాయుడు స్పష్టం చేసారు. సోమవారం శాప్ కార్యాలయంలోని ఆయన ఛాంబర్లో శాప్ అధికారులతో ఆయన సమావేశ మయ్యారు. ఈ సందర్భంగా రవినాయుడు మాట్లాడుతూ రాష్ట్ర వ్యాప్తంగా శాప్ ఆధ్వర్యంలో జరుగుతున్న క్రీడాభివృద్ధి పనులను వేగవంతం చేయాలన్నారు. ఆయా జిల్లాల్లో శాప్, ఖేలో ఇండియా, కేంద్రప్రభుత్వ నిధులతో చేపడుతున్న మల్టీపర్పస్ ఇండోర్ స్టేడియాలు, క్రీడావికాస కేంద్రాలు, స్పోర్ట్స్ ఎరీనాల నిర్మాణాలను త్వరితగతిన పూర్తిచేయాలన్నారు. క్రీడాభివృద్ధి పనులకు సంబంధించి పనుల పురోగతిపై ఎప్పటికప్పుడు సమీక్షలు నిర్వహించి నివేదించాలన్నారు. డిస్ట్రిక్ట్ స్పోర్ట్స్ అథారిటీలపై దృష్టి సారించాలని, ఆయా జిల్లాల్లో జరుగుతున్న పనుల విషయంలో జాప్యం జరగకుండా చర్యలు తీసుకోవాలన్నారు. నేషనల్స్, ఖేలో ఇండియా గేమ్స్, ఏషియన్ గేమ్స్ నిర్వహించే విధంగా ఆయా జిల్లాల్లో అంతర్జాతీయస్థాయి ప్రమాణాలతో నిర్మాణాలను చేపడుతున్నామన్నారు. క్రీడాకారులకు మెరుగైన వసతులు కల్పించడం మనందరి బాధ్యతని గుర్తు చేశారు. ఏపీని క్రీడాంధ్రప్రదేశ్‌గా తీర్చిదిద్దడం, అంతర్జాతీయస్థాయి క్రీడాకారులను తయారు చేయడమే సీఎం చంద్రబాబునాయుడు గారి ఆశయమన్నారు. సీఎం ఆశయాలకు అనుగుణంగా సమష్టి కృషితో పనిచేయాలని ఆయన సూచించారు. క్రీడాకారుల భవిష్యత్తే ధ్యేయంగా రాష్ట్ర ప్రభుత్వం పనిచేస్తుందని, దానికి అనుగుణంగా క్రీడా సంఘాలు, శాప్ అధికార యంత్రాంగం సమన్వయం చేసుకుని క్రీడాకారులకు అన్ని విధాలుగా తోడ్పాటునందించాలన్నారు.

ఎస్సీ ఉప కులాల వర్గీకరణపై సమగ్ర వివరాలను అందించాలి

- అధికారులను కోరిన ఏకసభ్య కమిషన్ చైర్మన్ రాజీవ్ రంజన్ మిశ్రా

ఒంగోలు, ప్రభాతవార్త : ఎస్సీ ఉపకులాల వారిగా సామాజిక, రాజకీయ, ఆర్థిక స్థితిగతులపై ఖచ్చితమైన గణాంతకాలతో సమగ్ర వివరాలను అందించాలని ఎస్సీ ఉప కులాల వర్గీకరణపై రాష్ట్ర ప్రభుత్వం ఏర్పాటు చేసిన ఏకసభ్య కమీషన్ చైర్మన్ రాజీవ్ రంజన్ మిశ్రా అధికారులను కోరారు. ప్రకాశం జిల్లా పర్యటనలో భాగంగా ఏకసభ్య కమీషన్ చైర్మన్ రాజీవ్ రంజన్ మిశ్రా సోమవారం ఉదయం కలెక్టరేట్‌లోని పీజీఆర్ఎస్ హాల్‌లో జిల్లాకు సంబంధించి ఎస్సీలలోని ఉపకులాల వారిగా జనాభా, వారి స్థితిగతులపై అధికారులతో సమీక్షించారు. ఈ సందర్భంగా జిల్లా కలెక్టర్ ఏ.తమీమ్ అన్సారియా, జిల్లాలోని ఎస్సీ ప్రజల గణాంకాలను ఏకసభ్య కమీషన్ చైర్మన్‌కు వివరిస్తూ, పూర్వపు ప్రకాశం జిల్లాలో మొత్తం 56 మండలాలు ఉన్నాయని, అందులో ప్రస్తుత ప్రకాశం జిల్లాలో 38 మండలాలు, బాపట్ల జిల్లాలో 13 మండలాలు మరియు నెల్లూరు జిల్లాలో 5 మండలాలు ఉన్నాయని వివరించారు. 2011 జనాభా గణన ఆధారంగా పూర్వపు ప్రకాశం జిల్లాలో జనాభా మొత్తం 33,97,448 కాగా, అందులో ఎస్సీ జనాభా మొత్తం 7,87,861 ఉన్నారని వివరించారు. అందులో పురుషులు 3,97,242, స్త్రీలు 3,90,619 ఉన్నారు. ఎస్సీ అక్షరాస్యత జనాభా మొత్తం 4,10,946 కాగా, అందులో పురుషులు 2,40,551, స్త్రీలు 1,70,395 ఉన్నారన్నారు. ఎస్సీ అక్షరాస్యత శాతం మొత్తం 59.75శాతం కాగా, అందులో పురుషుల శాతం 69.50శాతం, స్త్రీల శాతం 49.86 శాతంగా ఉందని జిల్లా కలెక్టర్ వివరించారు. ఏకసభ్య కమీషన్ పర్యటనను పురస్కరించుకుని జిల్లా అధికారుల నుండి సేకరించిన సమాచారం ప్రకారం ఉద్యోగులలో ఎస్సీలోని అన్ని ఉప కులాలు కలిపి మొత్తం 36,669 మంది ఉన్నారని, అందులో మాలకులములో 21,739, మాదిగ కులములో 14,770 మరియు ఇతర ఉపకులాలు 160 మంది ఉన్నారని వివరించారు. రాజకీయంగా మున్సిపాలిటీలలో మాల కులంలో 23 మంది, మాదిగ కులంలో 13 మంది వివిధ పదవులలో ఉన్నారని, అలాగే పంచాయతీలలో మాల కులములో 1,386 మంది, మాదిగ కులములో 1,867మంది, ఇతర ఉప కులాల్లో 5 మంది వివిధ పదవులలో ఉన్నారని జిల్లా కలెక్టర్, కమీషన్‌కు వివరించారు. ఆంధ్ర ప్రభుత్వ సూచనల మేరకు ప్రభుత్వం ఎస్సీ ఉప కులాల సామాజిక, ఆర్థిక, రాజకీయ స్థితిగతులపై అధ్యయనానికి ఏర్పాటు చేసిందన్నారు.

విద్యుత్‌ఛార్జీల ప్రతిపాదనలపై నేటి నుండి ప్రజాభిప్రాయసేకరణ

తిరుపతి,జనవరి 6ప్రభాతవార్తప్రతినిధి: ఆంధ్ర ప్రదేశ్ దక్షిణ ప్రాంత విద్యుత్ పంపిణీ సంస్థ(ఎస్‌పిడిసిఎల్)2025-26 ఆర్థిక సంవత్సరానికి సమర్పించిన విద్యుత్ ఛార్జీల ప్రతిపాదనలపై జనవరి 7నుండి 10వరకు నాలుగురోజులు ప్రజాభిప్రాయ సేకరణ జరుగుతుందని ఎస్‌పిడిసిఎల్ సిఎండి కె.సంతోషరావు తెలిపారు. ఆంధ్రప్రదేశ్ విద్యుత్ నియంత్రణా మండలి (ఏపిఈఆర్‌సి)బహిరంగ ప్రజాభిప్రాయ సేకరణ కార్యక్రమాన్ని జనవరి 7,8,,10తేదీల్లో పలుచోట్ల నిర్వహిస్తుందన్నారు. జనవరి 7,8తేదీల్లో రెండురోజులు విజయవాడలోని ఎ కన్వేన్షన్ సెంటర్‌లో, 10వతేదీ కర్నూలులోని రాష్ట్ర విద్యుత్ నియంత్రణ మండలి కార్యాలయంలో ప్రజాభిప్రాయ సేకరణ జరుగుతుందన్నారు. ఈ మూడురోజుల్లో ఉదయం 10.30గంటల నుండి మధ్యాహ్నం 1గంట వరకు నేరుగా, మధ్యాహ్నం 2గంటల నుండి సాయంత్రం 4.30గంటల వరకు వీడియోకాన్ఫరెన్స్‌ద్వారా వినియోగదారులు, అభ్యంతరదారులు తమ సూచనలు, అభ్యంతరాలను వెల్లడించవచ్చని తెలిపారు. ఏపిఇఆర్‌సి ఛైర్మన్ ఇన్‌ఛార్జి ఠాకూర్ రామ్‌సింగ్ ఆధ్వర్యంలో జరిగే ఈ కార్యక్రమం ద్వారా అభ్యంతర దారులు తమకు సమీపంలోని విద్యుత్ సర్కిల్ కార్యాలయాల నుండిగానీ, డివిజనల్ కార్యాలయాల నుండి టారిఫ్ ప్రతిపాదనలపై అభిప్రాయాలను తెలియజేయవచ్చని తెలిపారు. వినియోగదారుల తమ మొబైల్/ట్యాబ్, ల్యాప్టాప్, డెస్క్‌టాప్‌లలో హెచ్‌టిటిపిఎస్://ఎలివీవెంట్స్.కామ్/ఏపిఇఆర్‌సి పబ్లిక్‌హియరింగ్ లింక్ ద్వారా ఈ కార్యక్రమం ప్రత్యక్షప్రసారాన్ని వీక్షించవచ్చన్నారు.

నగరంలో యువకుడి దారుణ హత్య

నెల్లూరు క్రైం, జనవరి 6, ప్రభాతవార్త : చిన్నపాటి వివాదం చిలికి చిలికి ముదిరి ఒక యువకుడి ప్రాణం పోయేలా చేసింది. వేదయపాలెం స్టేషన్ పరిధిలోని కొండాయపాలెం వద్ద సోమవారం తెల్లవారుజాము సమయంలో గంటా అభిషేక్ (22) అనే యువకుడు దారుణ హత్యకు గురయ్యాడు. వేదయపాలెం పోలీసులు తెలిపిన సమాచారం మేరకు గంటా ఉదయ్ కుమార్, గంటా అభిషేక్‌లు అన్నదమ్ములు. వీరి నివాసం పక్కనే గంప దాసు అతని కుటుంబ సభ్యులు నివసిస్తుంటారు. మద్యానికి బానిసైన దాసు తరచూ వీధిలో గట్టిగట్టిగా కేకలు వేస్తూ ఉంటాడు. ఈ కోవలోనే ఆదివారం అర్ధరాత్రి దగ్గరగా కేకలు వేస్తున్న దాసును ఉదయ్ కుమార్ మందులించాడు. ఈ సమయంలో వారి మధ్య మాట పెరిగి స్వల్ప ఘర్షణకు దారి తీసింది. అప్పటికి సద్దుమణిగినట్లు కనిపించినప్పటికీ దాసు తన బంధువులైన శ్రీనివాసులు, శ్రీకాంత్ లను వెంటపెట్టుకొని వచ్చి వారితో పాటు అక్కడే ఉన్న తన అత్త, భార్యలతో కలిసి మారణాయుధాలతో ఉదయ్ కుమార్ అభిషేకు, వారి స్నేహితుడు ప్రవీణ్ కుమార్ పై దాడి చేశారు. ఈ దాడిలో తీవ్ర గాయాల పాలైన అభిషేక్ అక్కడికక్కడే మృతి చెందాడు. ఉదయ్ కుమార్ కు స్వల్ప గాయాలు కాగా తీవ్ర గాయాల పాలైన ప్రవీణ్ కుమార్ ఆస్పత్రిలో చికిత్స పొందుతున్నారు.

రాష్ట్రంలో ఉపాధ్యాయుల బదలీకి సమాయత్తమవుతున్న ప్రభుత్వం

విజయవాడ,జనవరి6,ప్రభాతవార్తప్రతినిధి: ఏపీలో ఉపాధ్యాయుల బదలీకి చర్యలు చేపట్టేందుకు సమాయత్తమవుతుంది. రాష్ట్రంలో టీచర్ల బదిలీల ప్రక్రియలో ఎదురవుతున్న సమస్యల నేపథ్యంలో శాశ్వత పరిష్కారం దిశగా అడుగులేస్తోంది. ఇందులో భాగంగా త్వరలో అసెంబ్లీలో ఓ చట్టం చేసేందుకు ప్రభుత్వం సిద్ధమవుతోంది. ఈ బిల్లు అసెంబ్లీలో ఆమోదం పొందాక ఇక ఏటా వేసవిలో టీచర్లను బదిలీ చేస్తారు. అయితే ఇందుకు ప్రస్తుతం ఉన్న బదిలీల నిబంధనలే వర్తింపచేస్తారు. రాష్ట్రంలో విద్యాసంస్థల్ని గాడిన పెట్టేందుకు పలు సంస్కరణలు అమలు చేస్తున్న కూటమి సర్కార్ ఇందులో అత్యంత కీలకమైన టీచర్ల బదిలీల వ్యవహారాన్ని సీరియస్ గా తీసుకుంటోంది. ఇప్పటివరకూ టీచర్ల బదిలీలు ఎప్పుడు జరుగుతాయో తెలియక గందరగోళ పరిస్థితులు నెలకొంటున్నాయి. ప్రభుత్వాలు హఠాత్తుగా టీచర్ల బదిలీలు చేపట్టడం లేదా పూర్తిగా వదిలేయడం చేయడం వల్ల స్కూళ్లలో విద్యాబోధన దెబ్బతింటోంది. దీంతో టీచర్ల బదిలీలకు ఓ చట్టం చేసేందుకు ప్రభుత్వం సిద్ధమవుతోంది. రాష్ట్రంలో ఇష్టారాజ్యంగా జరుగుతున్న టీచర్ల బదిలీలతో ఎదురవుతున్న సమస్యలకు పరిష్కారంగా ఇకపై వేసవిలోనే ఈ బదిలీలు ఉండేలా చేసేందుకు ప్రత్యేక చట్టం చేయబోతున్నారు. ఈ మేరకు ఉపాధ్యాయ సంఘాలతో విద్యామంత్రి నారా లోకేష్ ఇప్పటికీ పలు దఫాలుగా చర్చించారు. అనంతరం వారం రోజుల్లో ముసాయిదా చట్టం తీసుకురావాలని నిర్ణయించారు. ఇది వచ్చాక దీనిపై తిరిగి టీచర్లతో పాటు భాగస్వాములందరి నుంచి అభిప్రాయాలు తీసుకుంటారు. అనంతరం వచ్చే బడ్జెట్ సమావేశాల్లో అసెంబ్లీలో ప్రవేశపెడతారు. ఈ చట్టం అమలులోకి వస్తే ఇకపై ఏటా వేసవిలో మాత్రమే బదిలీలు జరుగుతాయి. అలాగే తప్పనిసరి బదిలీలకు టీచర్లకు 8 ఏళ్లు, ప్రధానోపాధ్యాయులకు 5 ఏళ్ల సర్వీసును ప్రామాణికంగా తీసుకుంటారు. ఏటా మే 31వ తేదీని కటాఫ్ తేదీగా పరిగణించి సర్వీసును లెక్కిస్తారు. అయితే ఈ బదిలీలకు విద్యా సంవత్సరాలను బదిలీలకు ప్రామాణికంగా తీసుకోవాలని టీచర్లు కోరుతున్నారు.

రాష్ట్రంలో రియల్ ఎస్టేట్ పెరిగేలా నిబంధనలు సరళతరం: మంత్రి పి.నారాయణ

- బిల్డర్లు, డెవలపర్లు నిబంధనలు పాటించి ప్రభుత్వానికి సహకరించాలి

రెరాలో పెండింగ్ దరఖాస్తులపై మంత్రి నారాయణ స్పెషల్ డ్రైవ్ నిర్వహిస్తున్న దృశ్యం

విజయవాడ,జనవరి6,ప్రభాతవార్తప్రతినిధి: ఏపీ మంత్రి పి.నారాయణ రెరా అధికారులపై తీవ్ర ఆగ్రహం వ్యక్తం చేశారు. దరఖాస్తులు పెండింగ్‌లో పెట్టడంపై మంత్రి ఫైర్ అయ్యారు. రాష్ట్రంలో రియల్ ఎస్టేట్ పెరగాలనేది సీఎం లక్ష్యమన్నారు..దానికనుగుణంగానే నిబంధనలు సరళతరంమంత్రి నారాయణ చేస్తున్నామన్నారు విజయవాడ పిన్నమనేని పాలిక్లినిక్ రోడ్ లో ఉన్న రియల్ ఎస్టేట్ రెగ్యులేటరీ అథారిటీ(రెరా) కార్యాలయంలో మున్సిపల్ శాఖ కార్యదర్శి,రెరా ఛైర్మన్ కన్నబాబు,రెరా సభ్యులు, అధికారులతో కలిసి మంత్రి ఈ స్పెషల్ డ్రైవ్ నిర్వహించారు.క్రెడాయ్,నరెడ్కో ప్రతినిధులతో పాటు బిల్డర్లు,డెవలపర్లు,ప్రజల నుంచి మంత్రి నారాయణ స్వయంగా వినతులు స్వీకరించారు...ప్రతి దరఖాస్తుకు సంబంధించి పూర్తిగా వివరాలు అడిగి తెలుసుకోవడంతో పాటు పెండింగ్ లో ఎందుకు పెట్టాల్సి వచ్చిందో అధికారులను వివరణ అడిగారు మంత్రి...ఆ తర్వాత మంత్రి నారాయణ మీడియాతో మాట్లాడారు.

రేరా అధికారులపై తీవ్ర ఆగ్రహం వ్యక్తం చేశారు. రెరాలో అనుమతుల కోసం నెలల తరబడి దరఖాస్తులు పెండింగ్‌లో ఉన్నాయి. ఈ విషయాన్ని మంత్రి దృష్టికి పలువురు బిల్డర్లు, డెవలపర్లు తీసుకొచ్చారు. ఎనిమిది నెలలుగా ఎందుకు దరఖాస్తులు పెండింగ్‌లో పెట్టారని మంత్రి ఆగ్రహం వ్యక్తం చేశారు. కావాలనే దరఖాస్తురాదులను వేధింపులకు గురి చేస్తునట్లు మంత్రికి ఫిర్యాదు చేశారు.

ప్రభుత్వానికి చెడ్డ పేరు తెచ్చేలా వ్యవహరిస్తున్నారని కొంతమంది అధికారుల తీరుపై మండిపడ్డారు. అంశాల వారీగా పెండింగ్‌లో ఉన్న దరఖాస్తులపై మంత్రి నారాయణ ఆరా తీశారు. రెరా అధికారులతో నారాయణ సమీక్ష సమావేశం నిర్వహించారు.

భక్తుల ఆరోగ్యభద్రతే టిటిడి ప్రథమ లక్ష్యం

- అదనపు ఇఒ చౌదరి

తిరుమల.జనవరి 6ప్రభాతవార్తప్రతినిధి: తిరుమలకు వచ్చే యాత్రికుల ఆరోగ్యభద్రతకు భరోసా కల్పించడం టిటిడి ప్రథమ లక్ష్యమని ,తిరుమలలోని హోటళ్ళ యజమానులు భక్తులకు నాణ్యతాప్రమాణాలతో ఆహారం అందించాలని టిటిడి అదనపు ఇఒ చిరుమామిళ్ళ వెంకయ్య చౌదరి చెప్పారు. హోటళ్ళ యజమానులతో సోమవారం సాయంత్రం తిరుమలలో సమావేశం నిర్వహించారు. తిరుమలలోని అన్ని హోటళ్ళు, ఫాస్టుపుడ్ కేంద్రాలు నాణ్యత,పరిశభ్రత, శుచికి ప్రాధాన్యతనివ్వాలన్నారు. అన్ని జాగ్రత్తలు తీసుకోవాలని, దుకాణాదారులందరికీ ఎన్ఓసి

జాబితా సిద్ధంచేయాలని, చెక్‌లిస్ట్ ఇవ్వాలని అన్నారు. యాత్రాకుల భద్రతే ప్రధాన అజెండాగా టిటిడి ఖ్యాతిని నిలబెట్టాలని వెంకయ్యచౌదరి పునరుద్ఘాటించారు.

పుస్తకం పఠనం ద్వారా సంపూర్ణ వ్యక్తిత్వ వికాసం సిద్ధిస్తుంది

మంత్రి కందుల దుర్గేష్

విజయవాడ,జనవరి6,ప్రభాతవార్తప్రతినిధి: పుస్తక పఠనం ద్వారా సంపూర్ణ విజ్ఞానం వస్తుందని, సంపూర్ణ వ్యక్తిత్వ వికాసం సిద్ధిస్తుందని రాష్ట్ర పర్యాటక, సాంస్కృతిక, సినిమాటోగ్రఫీ మంత్రి కందుల దుర్గేష్ వెల్లడించారు.గత అయిదురోజులుగా విజయవాడ ఇందిరా గాంధీ స్టేడియంలో నిర్వహిస్తోన్న 35వ పుస్తక మహోత్సవాన్ని సోమవారం మంత్రి దుర్గేష్ సందర్శించారు. ఈ సందర్భంగా చెరుకూరి రామోజీరావు పేరుతో ఏర్పాటు చేసిన సాహిత్య వేదికపై పుస్తకంతో తనకున్న అనుభవాలను పంచుకున్నారు. అంతకుముందు సిద్ధార్థ కళాశాల ప్రాంగణం నుండి ఇందిరాగాంధీ స్టేడియం వరకు కొనసాగిన పుస్తక ప్రియుల పాదయాత్రలో మంత్రి దుర్గేష్ పాల్గొన్నారు. పుస్తక పాదయాత్రలో పాల్గొన్న తొలి మంత్రిని అని చాలా మంది అన్నారని తెలుపుతూ బయటి ప్రపంచానికి పుస్తక పఠన ఆవశ్యకతను తెలిపేందుకు నడవడం తన విద్యుక్త కర్తవ్యమన్నారు. తద్వారా పుస్తక పఠనంపై పలువురికి ఆసక్తి కలుగుతుందని మంత్రి అభిప్రాయపడ్డారు. పుస్తక పఠనం తగ్గిపోతున్న క్రమంలో ముప్పును గ్రహించి రాష్ట్రంలోని ప్రతి జిల్లా కేంద్రంలో పుస్తక మహోత్సవం నిర్వహించాల్సిన అవసరం ఉందన్న మంత్రి దుర్గేష్ తక్షణమే ఆ కర్తవ్యాన్ని నిర్వహించాలన్నారు. భాష, కళలు, సంస్కృతి పట్ల ప్రత్యేక అభిమానమున్న ముఖ్యమంత్రి చంద్రబాబు నాయుడు నేతృత్వంలో భాషా వికాసం, కళా, సాంస్కృతిక వికాసం, పుస్తక వికాసం జరుగుతుందని మంత్రి దుర్గేష్ ఉద్ఘాటించారు. ఇందుకు ప్రతి ఒక్కరం సహకరిద్దామని పిలుపునిచ్చారు.అద్భుతంగా చదివే లక్షణమున్న ఉప ముఖ్యమంత్రి పవన్ కళ్యాణ్ ఈ పుస్తక మహోత్సవాన్ని ప్రారంభించడం సంతోషకరమన్నారు. ఈ సందర్భంగా మంత్రి దుర్గేష్‌కు పలు పుస్తకాలు బహుకరించి ఘనంగా నిర్వాహకులు సన్మానించారు. ఈ సందర్భంగా మంత్రి కందుల దుర్గేష్ మాట్లాడుతూ పుస్తక మహోత్సవంలో పాల్గొనడం తన అదృష్టంగా భావిస్తున్నానన్నారు. మారుతున్న సామాజిక పరిస్థితుల్లో, వస్తున్న సాంకేతిక విప్లవంలో కంప్యూటర్లు, ఫోన్లు తదితర పరికరాల రూపంలో ప్రపంచం అరచేతిలో ఆవిష్కరించబడుతోందన్న మాట వాస్తవమన్నారు. అయినప్పటికీ ఏదేని ఒక విషయానికి సంబంధించిన సమగ్ర సమాచారం రావాలన్నా, పూర్వాపరాలు తెలియాలన్నా, విశ్లేషించాలన్నా, సంపూర్ణ అవగాహన కల్పించే విషయంలో పుస్తకాన్ని తలదన్నే పరికరం రాలేదన్న విషయాన్ని గ్రహించాలన్నారు. నూటికి నూరు శాతం పుస్తకాలు బాగా చదివే వారికి సంపూర్ణ విజ్ఞానం వస్తుందన్నారు. ఏ రంగంలోని వ్యక్తులైనా పుస్తకాలు బాగా చదివి ఉంటే వారి విజ్ఞానం, సమస్యను గ్రహించే పద్ధతి, ఆ సమస్యకు పరిష్కారం చూపించే నేర్పు భిన్నంగా ఉంటుందని ఉదహరించారు. పుస్తకాలు బాగా చదివే వ్యక్తులు అద్భుతంగా రాణించారని పేర్కొన్నారు. ఉదాహరణకు తానే పుస్తకాలు చదవడం ద్వారా ఉన్నత స్థాయికి చేరుకున్న విషయాన్ని విద్యార్థులకు వివరించారు. పుస్తక పఠనం మానేస్తే చరిత్ర సమాప్తమవుతుందని, పుస్తక పఠనం కొనసాగించడం ద్వారా చరిత్ర అంతకంతకూ పెరుగుతుందని తెలిపారు. పుస్తక పఠనానికి వయసుతో సంబంధం లేదన్నారు. డిజిటల్ ఎడ్యుకేషన్, కంప్యూటర్ విద్య అవసరమే కానీ వాటితో పాటు పుస్తకపఠనం అలవరుచుకోవాలని, ఆకలింపు చేసుకునే విధానాన్ని అలవరుచుకోవాలని తద్వారా భవిష్యత్ లో ఏ రంగంలోనైనా నాయకత్వ లక్షణాలు పుణికిపుచ్చుకున్న వాళ్లవుతారని తెలిపారు.భవిష్యత్ లో ఏదేని కంపెనీలో ఉద్యోగం కోసం వెళ్లినప్పుడు గ్రూప్ డిస్కషన్ అనే ప్రక్రియలో ఏదైనా విషయాన్ని చెప్పదలుచుకుంటే కచ్చితంగా పుస్తకం చదివిన నేపథ్యం ఉంటేనే రాణించగలుగుతారన్నారు. వ్యక్తిత్వాన్ని నిర్మించే పుస్తకాలు చదవడం ద్వారా ఉత్తమ పౌరులుగా ఎదుగుతారని సూచించారు. దేశాన్ని ఉత్తమంగా మలుపుతిప్పే పౌరులుగా ఎదగాలన్నదే తమ కోరిక అని మంత్రి పేర్కొన్నారు.

పుస్తక ప్రియుల పాదయాత్రలో మంత్రి కందుల దుర్గేష్

ప్రధాని మోడీ పర్యటనలకు వందల కోట్లు వృథా!

రాష్ట్రానికి ప్రధాని ఏం చేశారు?: పిసిసి ఉపాధ్యక్షుడు శివాజీ

విజయవాడ,జనవరి6,ప్రభాతవార్తప్రతినిధి: ప్రధానమంత్రి నరేంద్ర మోదీ పర్యటన కోసం రాష్ట్ర ప్రభుత్వం వందల కోట్ల రూపాయల ప్రజాధనాన్ని తగలేస్తోందని ఏపీసీసీ ఉపాధ్యక్షులు కొలనుకొండ శివాజీ ఆరోపించారు.సోమవారం ఆయన మీడియాతో మాట్లాడుతూ ఉద్యోగుల జీతాలకే డబ్బులు లేవంటూనే రాష్ట్రానికి ఏ ఒక్క మేలు చేయని మోదీ మెప్పు కోసం సీఎం, డిప్యూటీ సీఎంలు వెంపర్లాడటం దురదృష్టకరం. ఆంధ్రప్రదేశ్‌కు ప్రత్యేకించి ఉత్తరాంధ్ర ప్రజానీకానికి మోదీ ఏం ఒరగబెట్టబోతున్నారు? ఓ పక్క ఆంధ్రులకు గర్వకారణమైన వేలాదిమందికి ప్రత్యక్షంగా, పరోక్షంగా జీవనోపాధిగా ఉన్న విశాఖ స్టీల్ ప్లాంట్‌ను ప్రైవేటు సంస్థలకు దోచిపెట్టడానికి సిద్ధపడుతూ... అనకాపల్లి జిల్లాలో మరో స్టీల్‌ప్లాంట్ నిర్మాణానికి శంకుస్థాపన చేయడం నయవంచన తప్ప మరొకటి కాదు. జీతాలు ఇచ్చే పరిస్థితి లేదని, ముడిసరుకు కొరతతో ఉత్పత్తి తగ్గిందని, ప్లాంట్ దివాలా తీసే స్థాయిలో ఉందని, కేంద్రం తక్షణ ఆర్థిక సహాయం ప్రకటించి స్టీల్ ప్లాంట్ ను ఆదుకోవాలని విశాఖ స్టీల్ కార్మికులు 1400 రోజులుగా ఉద్యమాలు చేస్తుంటే... ముఖ్యమంత్రి చంద్రబాబు గారు మోదీతో మిట్టల్ స్టీల్ గురించి చర్చించడం మన దౌర్భాగ్యం. మిట్టల్ పెట్టబోయే ప్లాంట్ కి ఇనుప ఖనిజం కొరత లేకుండా చూడాలట. ఇదెక్కడి న్యాయం? విశాఖ స్టీల్‌కు సొంత గనులు ఇవ్వాలని ఏన్నాడైనా డిమాండ్ చేశారా? విశాఖ స్టీల్ ప్లాంట్ భూములు, రైతుల నుంచి సారవంతమైన భూములను కొట్టేసేందుకు కుట్రలు జరుగుతున్నాయి. మోదీకి అనుకూల కార్పొరేట్ సంస్థలకు చౌకగా అమ్మే కుట్రలు జరుగుతూనే ఉన్నాయి. విశాఖ స్టీల్ ప్రైవేటీకరణ లేదంటూనే రూపాయి సహాయం చేయకుండా ప్లాంట్ ను చంపేసే కుట్ర కేంద్రం చేస్తూనే ఉంది. 243 మంది పనిచేసే కర్ణాటక స్టీల్ ప్లాంట్ కు రూ.15వేల కోట్ల సహాయం అందించిన మోదీకి .. 26 వేల మంది పనిచేసే విశాఖ స్టీల్ ను ఆదుకోవడానికి మనసు రావడంలేదు. ఇద్దరు ఎంపీలున్న జేడీఎస్ పార్టీ రూ.15వేల కోట్లు నిధులు రాబట్టుకుంటే.. ఢిల్లీలో ఎన్డీఏ సర్కారు ఏర్పాటు కు కారణమైన టీడీపీ జనసేన పార్టీలు మోదీకి సలాం కొట్టడం మన దౌర్భాగ్యం. 18 మంది ఎంపీలు కేంద్రానికి గులాంగిరి చేస్తున్నారు. ఇది నిజంగా సిగ్గు చేటు.

పబ్లిక్ రిలేషన్స్ సొసైటీ ఆఫ్ ఇండియా అమరావతి చాప్టర్ నూతన అధ్యక్షురాలిగా డా. జి అనిత

విజయవాడ,జనవరి6,ప్రభాతవార్తప్రతినిధి: పబ్లిక్ రిలేషన్స్ సొసైటీ ఆఫ్ ఇండియా - అమరావతి చాప్టర్‌కు నూతన ఛైర్మన్ గా అసోసియేట్ ప్రొఫెసర్, డిపార్ట్మెంట్ ఆఫ్ జర్నలిజం, మాస్ కమ్యూనికేషన్స్, నాగార్జున యూనివర్శిటీ ఎన్నికైనారు. డా. జి. అనిత, సోమవారం ఆన్ లైన్ పద్ధతిలో జరిగిన పబ్లిక్ రిలేషన్స్ సొసైటీ ఆఫ్ ఇండియా అమరావతి చాప్టర్ సర్వ సభ్య సమావేశంలో నూతన కార్యవర్గ ఎన్నిక జరిగింది.ఈ ఎన్నికల్లో డా. జి. అనిత ఏకగ్రీవంగా ఎన్నికైనట్లు రిటర్నింగ్ అధికారి వై బాబ్జీ ప్రకటించారు. నూతనంగా ఎన్నికైన పి ఆర్ యస్ ఐ అమరావతి చాప్టర్ ఎగ్జిక్యూటివ్ కమిటీలో జె రాజేంద్ర కుమార్(కె యల్ యూనివర్శిటి) వైస్ ఛైర్మన్ గా, కౌటిల్య సోషియో పొలిటికల్ కన్సల్టెన్సీ సర్వీసెస్ వారుకందాడై పార్థసారధి కార్యదర్శిగా ఎంపికయ్యారు. కార్పొరేట్ కమ్యూనికేషన్స్, డివిజనల్ మేనేజర్, పి బషీర్ జాయింట్ సెక్రటరీగా, , రీసెర్చి స్కాలర్, నాగార్జున యూనివర్శిటీ వారు కోశాధికారిగా ఓలివా ఎరమల ఎంపికయ్యారు. కార్యవర్గ సభ్యులుగా మధురవాణి, రవిశంకర్, శయన శుశీల్ కుమార్ డా. టైటస్ నిర్మల్ కుమార్ ఎన్నికయ్యారు ఇక ఫౌండర్ ఛైర్మన్, అమరావతి చాప్టర్ ఎగ్జిక్యూటివ్ కమిటీ వియస్ ఆర్ నాయుడు సలహాదారుగా నియమితులైనారు. నూతన ఎగ్జిక్యూటివ్ కమిటీ సభ్యులకు శుభాకాంక్షలు తెలియజేస్తూ వి యస్ ఆర్ నాయుడు చేసారు.ఈ సందర్భంగా ఆయన మాట్లాడుతూ నూతన రాజధాని క్షేత్రంలో పి ఆర్ యస్ ఐ చాప్టర్ ప్రారంభం నుండి నేటి వరకూ ఎంతో పురోగతి సాధించిందని తెలిపారు. సంస్థ ఆధ్వర్యంలో ఎన్నో కార్యక్రమాలను నిర్వహించామని అయితే కోవిడ్ కారణంగా ఏర్పడిన ఇబ్బందులతో పురోగతి లో కొంత వెనుకబడ్డామని వివరించారు. నూతన కార్యవర్గ సభ్యులు పి ఆర్ యస్ ఐ ను సరికొత్త శిఖరాలను చేర్చేందుకు కృషి చేయాలని సూచించారు. ముఖ్యంగా విద్యార్థులు, వాణిజ్య సంస్థలలో పి ఆర్ ప్రాముఖ్యత పెంచేందుకు కార్యక్రమాలను చేపట్టాలని కోరారు.

దుర్గమ్మ సేవలో హైకోర్టు న్యాయమూర్తి

ఇంద్రకీలాద్రి, జనవరి 6, ప్రభాత'వార్త' : దుర్గమ్మను సోమవారం హైకోర్టు న్యాయమూర్తి జస్టిస్ ఎన్ హరినాథ్ దంపతులు దర్శించుకున్నారు. వారికి దుర్గమ్మ దర్శనం ఏర్పాట్లు చేసిన అనంతరం దుర్గమ్మ ప్రసాదం, శేషవస్త్రం, మెమొంటోలను అందించారు. వేదపండితులు వేదాశీర్వచనాలు పలికారు. దుర్గమ్మవారి ఆలయంలో జరిగే నిత్యాన్నదాన పథకానికి రు.1,00,116లను సోమవారం విజయవాడకు చెందిన మార్తి అలేఖ్య పేరిట విరాళంగా మార్తి రామబ్రహ్మం ఆలయాధికారులకు అందించారు. దాతలకు దుర్గమ్మ దర్శనం ఏర్పాట్లు చేసిన అనంతరం దుర్గమ్మ ప్రసాదం, శేషవస్త్రం, మెమొంటోలను అందించారు. వేదపండితులు వేదాశీర్వచనాలు పలికారు. దుర్గమ్మవారి ఆలయంలో సోమవారం హైదరాబాద్‌కు చెందిన శ్రీ తుంబుర సంగీతాలయం ఆచార్యులు దుర్గామైత్రేయి నేతృత్వంలో అలివేణి, రేఖ, వాణి, అరుణ, రేణుక, వీణ, పద్మావతి లు వక్రతుండ

హైకోర్టు న్యాయమూర్తికి దుర్గమ్మవారి చిత్రపటం అందజేస్తున్న దృశ్యం

మహాకాయ, గణేశ రారావేణు, తందనాన, మహాకనకదుర్గ, శ్యామలేమీనాక్షి, నిత్యానందకరి, నీలకందర దేవ, వరలీల గాన, తలంబ్రాల, దేవదేవ లకు అద్భుత వీణానాదంపై పలికించి దుర్గమ్మవారికి న

బిజెపి, కాంగ్రెస్‌లకు సైతం గ్రీన్‌కో ఎన్నికల బాండ్లు

బిఆర్ఎస్‌కు ఇచ్చిన రూ.41 కోట్ల విరాళం క్విడ్‌ప్రోకో అంటూ సర్కారు ఆరోపణలు : మాజీమంత్రి కెటిఆర్

ప్రభాతవార్త ప్రధాన ప్రతినిధి, హైదరాబాద్, జనవరి 6: తెలంగాణలో ఫార్ములా ఈ-రేస్ కేసులో మరో ట్విస్ట్ నెలకొంది. ఈ కేసుకు సంబంధించి సంచలన విషయాలను తెలంగాణ సర్కార్ బయటపెట్టింది. ఇందులో క్విడ్ ప్రోకో జరిగినట్టుగా ప్రభుత్వం ఆరోపించింది. బీఆర్ఎస్‌కు రూ.41 కోట్లను ఎన్నికల బాండ్ల రూపంలో గ్రీన్ కో సంస్థ ముట్టచెప్పినట్టు వెల్లడించింది. గ్రీన్ కో కంపెనీ ద్వారా బీఆర్ఎస్ పార్టీకి కోట్ల రూపాయల లబ్ధి చేకూరినట్లు వెల్లడించింది. బీఆర్ఎస్ పార్టీకి ఎన్నికల బాండ్ల రూపంలో రూ.41 కోట్లను గ్రీన్ కో కంపెనీ చెల్లించిందని, గ్రీన్ కో, దాని అనుబంధ సంస్థలు బీఆర్ఎస్ పార్టీకి ఎన్నికల బాండ్ల రూపంలో చందాలు ఇచ్చినట్లు సమాచారం. రేసుకు సంబంధించిన చర్చలు మొదలయినప్పటి నుంచే ఎన్నికల బాండ్లను గ్రీన్ కో సంస్థ కొనుగోలు చేసినట్లు వెల్లడించింది.

2022, 8 ఏప్రిల్ నుంచి అక్టోబర్ 10 మధ్య బాండ్లను కొనుగోలు చేసినట్లు సమాచారం. కాగా, గ్రీన్‌కో సంస్థ ద్వారా బీఆర్ఎస్ పార్టీకి రూ. కోట్ల లబ్ధి చేకూరినట్లు కాంగ్రెస్ ప్రభుత్వం చేసిన వ్యాఖ్యలపై బీఆర్ఎస్ వర్కింగ్ ప్రెసిడెంట్ కేటీఆర్ స్పందించారు.

గ్రీన్‌కో 2022లో ఎన్నికల బాండ్లు ఇచ్చిందని,. 2023లో ఫార్ములా ఈ రేసు జరిగిందని అన్నారు.. కాంగ్రెస్, బీజేపీకి కూడా గ్రీన్‌కో బాండ్లు ఇచ్చిందన్న విషయాన్ని కెటిఆర్ గుర్తు చేశారు.. ఫార్ములా ఈ రేసు కారణంగా గ్రీన్ కో నష్టపోయిందని, దీంతో మరుసటి ఏడాది రేస్ స్పాన్సర్‌షిఫ్ నుంచి తప్పుకుందని వివరించారు.

అది క్విడ్ ప్రోకో ఎలా అవుతుంది..? ఇది రేవంత్ రెడ్డి టీం చేస్తున్న దుష్ప్రచారమని పేర్కొన్నారు. పార్లమెంట్ ఆమోదించిన ఎన్నికల బాండ్లు అవినీతి ఎలా అవుతుందని కెటిఆర్ నిలదీశారు దేశ వ్యాప్తంగా అన్ని పార్టీకు వచ్చిన బాండ్లపై చర్చకు సిద్ధం అని కేటీఆర్ స్పష్టం చేశారు.

క్రియేటివిటీ అండ్ కల్చర్ కమిషన్ ఛైర్పర్సన్ తేజస్వి

సామాజిక ఆలోచన విధానంలోను సృజనాత్మకత అత్యవసరం

- క్రియేటివిటీ అండ్ కల్చర్ కమిషన్ ఛైర్పర్సన్ తేజస్వి పొడపాటి

విజయవాడ,జనవరి6,ప్రభాతవార్తప్రతినిధి: సామాజిక ఆలోచన విధానంలోను సృజనాత్మకత అత్యవసరమని ఆంధ్రప్రదేశ్ స్టేట్ క్రియేటివిటీ అండ్ కల్చర్ కమిషన్ ఛైర్పర్సన్ తేజస్వి పొడపాటి అన్నారు. వర్తమాన జీవన విధానంలో మార్పులకు అనుగుణంగా గతంలోని కళారూపాలకు, సాహిత్య ప్రక్రియలకు వర్తమానంలో దోహదపడే రీతిలో సృజన ఉండాలన్నారు. ఇవి భవిష్యత్తు తరాలకు ఆదర్శనీయంగా ఉండాలన్నారు. కర్ణాటకలో పర్యటిస్తున్న తేజస్వి పొడపాటి కన్నడ కల్చర్ డిపార్ట్మెంట్ డైరెక్టర్ ధరణిదేవి మాలగట్టి ఇతర జాయింట్ డైరెక్టర్స్ ,అకాడమీ ఛైర్పర్సన్స్ తో సమావేశమయ్యారు.

బిఆర్ఎస్‌కు రూ.41 కోట్లు విరాళం ఇచ్చిన గ్రీన్‌కో కంపెనీ

దేవరకద్ర ఎమ్మెల్యే మధుసూదన్‌రెడ్డి

హైదరాబాద్, జనవరి 6, ప్రభాతవార్త: ఫార్ములా-ఈ రేస్ స్పాన్సర్ కంపెనీ గ్రీన్ కో అనే కంపెనీ 41 కోట్లు ఎలక్టోరల్ బాండ్ల రూపంలో బీఆర్ఎస్ పార్టీకి విరాళంగా ఇచ్చిందని దేవరకద్ర ఎమ్మెల్యే జి.మధుసూదన్‌రెడ్డి ఆరోపించారు. సోమవారం సిఎల్‌పిలో ఆయన విలేఖరులతో మాట్లాడుతూ దోపిడి ని కప్పిపుచ్చుకోవడం కోసం రైతు భరోసాపైన కేటీఆర్ తప్పుడు ప్రచారం చేసున్నడని ఆయన ఆరోపించారు. కేటీఆర్ అనే కేడి, 420 అని ఆయన ముఖ్యమంత్రి పదవికి కనీస మర్యాద ఇవ్వకుండా మాట్లాడుతున్నాడని అన్నారు. కెటిఆర్‌కు రైతులపై ప్రేమలేదు, ఫార్ములాఇ రేసు విచారణను పక్క దోవ పట్టించేందుకు రైతు ధర్నాలకు బిఆర్ఎస్ పిలుపునిచ్చిందని ఆయన విమర్శించారు. రాష్ట్రాన్ని పదేళ్లు ఆర్థికంగా నాశనం చేశారు. రాష్ట్ర ఆర్థిక పరిస్థితి బాగా లేకపోవడంతోనే రూ.12వేలు రైతు భరోసా కింద ఇస్తున్నామని తెలిపారు. రైతుబిడ్డ కావడంతోనే రైతులు రేవంత్‌రెడ్డికి అండగా నిలబడి ఆయనను ముఖ్యమంత్రి చేసుకున్నారని అన్నారు.

అంబేద్కర్‌ను అవమానించిన కేంద్రమంత్రి అమిత్‌షా

మాల సంఘాల జెఎసి చైర్మన్ చెన్నయ్య

బిజెపి కార్యాలయాలను ముట్టడించిన నేతలు

హైదరాబాద్, జనవరి 6, ప్రభాతవార్త: భారత రాజ్యాంగ నిర్మాతను కేంద్ర హోంమంత్రి అమిత్ షా పార్లమెంటు సాక్షిగా అంబేద్కర్‌ను అవహేళన చేశారని, మంత్రిగా పార్లమెంటు సభ్యునిగా కొన సాగే నైతిక అర్హత లేదని తక్షణమే మంత్రి మండలి నుంచి వైదొలగాలని మాల సంఘాల జెఏసి చైర్మన్ జి చెన్నయ్య డిమాండ్ చేశారు. కేంద్ర హోంశాఖ మంత్రి అమిత్ షా పార్లమెంట్‌లో బాబాసాహెబ్ డాక్టర్ అంబేద్కర్‌ను అవమానించిన తీరుకు నిరసనగా మాల సంఘాల జెఏసి పిలుపుమేరకు రాష్ట్రవ్యాప్త బిజెపి కార్యాలయాల ముట్టడిలో భాగంగా సోమవారం నాంపల్లిలోని బిజెపి రాష్ట్ర కార్యాలయాన్ని మాల సంఘాల జెఏసి చైర్మన్ జి చెన్నయ్య నాయకత్వంలో పెద్ద ఎత్తున మాల సంఘాల నాయకులు కార్యకర్తలు ర్యాలీగా వెళ్లి ముట్టడించేందుకు ప్రయత్నించారు. ఈ సందర్భంగా పోలీసులు వారిని అడ్డుకొని అరెస్టు చేశారు. ఈ సందర్భంగా చెన్నయ్య మీడియా ప్రతినిధులతో మాట్లాడుతూ అమిత్‌షా క్షమాపణ చెప్పే వరకు బిజెపిపై అంబేద్కర్ వాదుల పోరాటం కొనసాగుతుందన్నారు. బిజెపి అంబేద్కర్‌ను రాజ్యాంగాన్ని వ్యతిరేకిస్తుంటే కొందరు అంబేద్కర్ వాదులమని చెప్పుకునేవారు లోలోన సంకలు గుద్దుకుంటున్నారని వారి గొంతులు మూగబోయాయి ఎందుకని ఆయన ప్రశ్నించారు.

ప్రసంగిస్తున్న కల్లుగీత కార్మిక సంఘం రాష్ట్ర అధ్యక్షుడు ఎం.వి.రమణ

కల్లుగీత కార్మికుల హామీల అమలు కోసం 20న నిరసనలకు పిలుపు

వృత్తి పెన్షన్ రూ.4 వేలు, ఎక్స్‌గ్రేషియా రూ.10 వేలకు పెంచాలి

కల్లుగీత కార్మిక సంఘం రాష్ట్ర అధ్యక్షుడు ఎం.వి.రమణ

హైదరాబాద్ (చిక్కడపల్లి), జనవరి 6, ప్రభాతవార్త: ఎన్నికలకు ముందు కాంగ్రెస్ పార్టీ కల్లుగీత కార్మికులకు ఇచ్చిన హామీలు అమలు చేయాలని పెద్దఎత్తున ఆందోళనలు చేయాలని నిర్ణయించినట్లు కల్లుగీత కార్మిక సంఘం రాష్ట్ర అధ్యక్షుడు ఎం.వి.రమణ అన్నారు. ఇందులో భాగంగా ఈ ఈనెల 20 వ తేదీన రాష్ట్ర వ్యాప్తంగా అన్ని జిల్లా కలెక్టర్ కార్యాలయాల ముందు ధర్నాలు, నిరసనలు చేయాలని సోమవారం బాగ్‌లింగంపల్లి సుందరయ్య విజ్ఞాన కేంద్రంలో సమితి రాష్ట్ర కార్యవర్గ సమావేశం ఎం.వి.రమణ అధ్యక్షతన జరిగింది. ఈ సందర్భంగా ఆయన మాట్లాడుతూ వృత్తిలో ప్రమాదాలు నివారించడానికి ప్రభుత్వం అందిస్తున్న కాటమయ్య రక్షణ కవచం పదివేల మందికి ఇచ్చారని మిగతా వృత్తి చేసే వారందరికీ ఇవ్వాలని ప్రభుత్వాన్ని కోరారు. ప్రమాదం జరిగిన వారికి ఎక్స్‌గ్రేషియా నెల రోజుల లోపు ఇస్తామని చెప్పి సంవత్సరమైనప్పటికీ ఇవ్వలేదని వీటిని వెంటనే ఇవ్వాలన్నారు. నెక్లెస్‌రోడ్‌లోని నీరా కేఫ్‌ను టాడి కార్పొరేషన్ కు అప్పగించాలని, నందనంలోని నీరా ప్రాజెక్టు పనులు వెంటనే పూర్తి చేసి ప్రారంభించాలని వారు ప్రభుత్వాన్ని కోరారు. ఏజెన్సీ ఏరియాలోని సొసైటీలను పునరుద్ధరించి వారికి కూడా సంక్షేమ పథకాలు వర్తింప చేయాలన్నారు. రాష్ట్ర ప్రధాన కార్యదర్శి బెల్లంకొండ వెంకటేశ్వర్లు మాట్లాడుతూ ఇటీవల సంఘం ఆధ్వర్యంలో రాష్ట్ర సదస్సు నిర్వహించి 22 డిమాండ్లను ప్రభుత్వం దృష్టికి తీసుకువెళ్లామని వాటిని వెంటనే పరిష్కరించాలన్నారు. వృత్తిలో ప్రమాదం జరిగిన వారికి టాడి కార్పొరేషన్ నుండి ఇచ్చే ఆర్థిక సహాయం నిలిపివేశారని వాటిని కొనసాగించాలని అన్నా రు. వృత్తి పెన్షన్ 4 వేలకు, ఎక్స్‌గ్రేషియా 10 వేలకు పెంచుతామని, ద్విచక్ర వాహనాలు ఇస్తామన్న ఎన్నికల హామీని అమలు చేయాలన్నారు. లేనిపక్షంలో ఈనెల 20న రాష్ట్రవ్యాప్తంగా నిరసనలు చేస్తామని అన్నారు.

ఎస్ఎస్ఎ ఉద్యోగుల సమ్మె విరమణ

ఉపముఖ్యమంత్రి భట్టితో అసోసియేషన్ నేతల చర్చలు.. సమ్మె విరమణ తాత్కాలికమే

హైదరాబాద్, జనవరి 6, ప్రభాతవార్త: రాష్ట్రంలో గత 28 రోజులుగా సమ్మె చేస్తున్న సమగ్ర శిక్ష ఉద్యోగులు, సిబ్బంది సమ్మెను విరమించారు. సోమవారం ఉప ముఖ్య మంత్రి బట్టి విక్రమార్కతో సమగ్ర శిక్షా ఉద్యోగులతో అసోసియేషన్ నేతలు జరిపిన చర్చలు సఫలం కావడంతో సమ్మెను తాత్కాలికంగా వాయిదా వేస్తున్నట్టు ఎస్ఎస్ఏ అసోసియేషన్ రాష్ట్ర అధ్యక్షులు యాదగిరి తెలిపారు. సోమవారం ప్లానింగ్ బోర్డ్ వైస్ చైర్మన్ చిన్నారెడ్డి, ఎమ్మెల్సీ ప్రొఫెసర్ కోదండరాం, టీజీవో ప్రెసిడెంట్ ఏలూరి శ్రీనివాస్ రావు ఆధ్వర్యంలో ఉప ముఖ్యమంత్రి మల్లు భట్టి విక్రమార్కతో తెలంగాణ సమగ్ర శిక్ష ఉద్యోగుల సంఘం నేతలతో వారి సమస్యలపై చర్చలు జరిపారు. వారి సమస్యల్లో పే స్కెల్ అమలు గురించి కేబినెట్ సబ్ కమిటీ అతి తొందరలోనే నిర్ణయం తీసుకుంటుందని భట్టీ ఉద్యోగులకు హామీ ఇచ్చారు. దాంతోపాటు మిగిలిన అంశాలు వెంటనే విద్యాశాఖ ముఖ్యకార్యదర్శి, ఎస్ఎస్ఏ స్టేట్ ప్రాజెక్ట్ డైరెక్టర్‌కి పంపించి ఆమోదయోగ్యం అయ్యేలా చేస్తామని.. సమ్మె కాలంలో వేతనం ఇస్తామని హామీ ఇచ్చారు. ప్రభుత్వంపై నమ్మకం ఉంచి సమ్మెను తాత్కాలికంగా వాయిదా వేస్తున్నామని.. తప్పకుండా త్వరలోనే మా న్యాయమైన డిమాండ్లన్నిటిని పరిష్కరిస్తారని ఉప ముఖ్య మంత్రి అన్నారని.. ప్రతి సమస్యను ప్రభుత్వం పరిష్కరిస్తుందని నమ్ముతూ సమ్మెను తాత్కాలికంగా వాయిదా వేస్తున్నట్టు తెలంగాణ సమగ్ర శిక్షా ఉద్యోగుల సంఘం రాష్ట్ర అధ్యక్షులు దుండిగల్ యాదగిరి తెలిపారు. చర్చల్లో అసోసియేషన్ వర్కింగ్ ప్రెసిడెంట్ అనిల్ చారి, ముఖ్య సలహాదారులు శ్రీధర్ రెడ్డి, పాషా, కోశాధికారి దుర్గం శ్రీనివాస్ తెలిపారు.

ఎక్స్ వేదికగా విద్యాకమిషన్ ఛైర్మన్ ఆకునూరి మురళి కౌంటర్

హైదరాబాద్, జనవరి 6, ప్రభాతవార్త: రాష్ట్రంలో విద్యను సర్వనాశనం చేసింది మాజీ ముఖ్యమంత్రి కేసీఆరేనని తెలంగాణ విద్యా కమిషన్ చైర్మన్ ఆకునూరి మురళీ అన్నారు. బీఆర్ఎస్ నేత మాజీ ఐపీఎస్ ఆర్ఎస్ ప్రవీణ్ కుమార్ వ్యాఖ్యలపై ఆకునూరి మురళీ ఎక్స్ వేదికగా కౌంటర్ ఇచ్చారు. ముఖ్యమంత్రి రేవంత్ రెడితో కాదని.. బీఆర్ఎస్‌కు విద్యను అప్పగించాలంటూ ఆ పార్టీ నాయకుడు, ఆర్ఎస్ ప్రవీణ్ కుమార్ చేసిన

విద్యను సర్వనాశనం చేసింది కెసిఆరే!

వ్యాఖ్యలపై ఎక్స్ వేదికగా కౌంటర్ వేశారు. బీఆర్ఎస్‌కు విద్యను అప్పచెప్పాలా? విద్యను సర్వనాశనం చేసింది కేసీఆర్ కాదా? అని మండిపడ్డారు. కేసీఆర్ పాలన స్వర్ణయుగమా? మరి నీ పాత స్టేట్మెంట్లు చూడు ఒకసారి.. జోకర్ అవుతున్నావు ప్రవీణ్ నీవు.. అంటూ చురకలంటించారు. గింతగనం దిగజారుతావు అనుకోలేదని.. ఐపీఎస్ పరువు నిలబెట్టు అని హితవు పలికారు ఆకునూరి మురళీ. అధికారం కొరకు గిట్లాంటి అబద్దపు చెత్త రాజకీయాలు చెయ్యాలా? ఎవడి దగ్గర నేర్చుకుంటున్నావు ఈ ఫాల్తూ రాజకీయాలు.. నవ్వుకుంటున్నారు ఎట్లాంటి ప్రవీణ్ ఎట్లా అయ్యిండని.. ఎక్స్ వేదికగా కౌంటర్ ఇస్తూ మండిపడ్డారు. ఈ మాటలు చెప్పినందుకు నా మీదకు అబద్దాలతో దింపు నీ పింకీ సోషల్ మీడియా పెయిడ్ బ్యాచ్‌ను అంటూ కూడా మురళి అదే ఎక్స్ పోస్టులో వ్యంగ్యాస్త్రాలు వేశారు.

భారతీయ ప్రమాణాల బ్యూరోతో ఎన్ఐటి వరంగల్ ఎంఒయు

వర్చువల్‌గా పాల్గొన్న కేంద్ర వినియోగదారుల శాఖ మంత్రి ప్రహ్లాద్‌జోషి

హైదరాబాద్, జనవరి 6, ప్రభాతవార్త: భారతీయ ప్రమాణాల రూపకల్పన, పరిశోధనలో సాంకేతిక విద్యార్థులను భాగం చేసేందుకు బ్యూరో ఆఫ్ ఇండియన్ స్టాండర్డ్స్(బిఐఎస్)తో ఎన్ఐటీ వరంగల్ అవగాహన ఒప్పందం చేసుకుంది. సోమవారం బ్యూరో ఆఫ్ ఇండియన్ స్టాండర్డ్స్ 78వ వార్షికోత్సవ వేడుకల్లో భాగంగా ఆన్‌లైన్ వేధికగా పాల్గొన్న కేంద్ర వినియోగదారుల శాఖ మంత్రి ప్రహ్లాద్ జోషి, వినియోగదారుల మంత్రిత్వ శాఖ కార్యదర్శి నిధి ఖారే, బిఐఎస్ డిజి ప్రమోద్ కుమార్ తివారీ సమక్షంలో బిఐఎస్ హైదరాబాద్ శాఖ డైరెక్టర్ పివి శ్రీకాంత్, ఎన్ఐటీ డైరెక్టర్ ప్రొఫెసర్ విద్యాధర్ సుభూధి ఒప్పందంపై సంతకాలు చేశారు. ఈ సందర్భంగా బిఐఎస్ డైరెక్టర్ పివి శ్రీకాంత్ మాట్లాడతూ.. 78 ఏళ్లుగా భారతీయ ప్రమాణాల రూప కల్పనలో బిఐఎస్ విశేష సేవలందిస్తుందని.. ఐఎస్ఐ మార్కు, బంగారు ఆభరణాలకు హాల్మార్కు, ఎలక్ట్రానిక్ ఉత్పత్తులకు రిజిస్ట్రేషన్ మార్కుల ద్వారా వినియోగ దారులకు భరో సా నిస్తోందన్నారు. ప్ర మాణాల గురించి విద్యా ర్థులకు విస్తృత అవగా హన కల్పించేందుకు, సాంకేతిక పరిశోధనల్లో భాగం చేసేందుకు దేశవ్యాప్తంగా ప్రఖ్యాత విశ్వవిద్యాలతో బిఐఎస్ ఒప్పందం చేసుకుం టుందన్నారు. ఈ ఒప్పందంలో భాగంగా ఎన్ఐటి విద్యార్థులకు ప్రమాణాల రూపకల్పనతో పాటు సాంకేతిక కమిటీల్లో సభ్యులుగా చేరేందుకూ అవకాశం కల్పిస్తామన్నారు. కళాశాల కేంద్రంగా పరిశోధనలు చేసేందుకూ సహకరించనున్నట్లు తెలిపారు. కార్యక్రమంలో ప్రొఫెసర్లు శ్రీనివాసాచార్య, రతీష్ కుమార్, వేణు వినోద్, శిరీష్, శ్రీనివాసరావు, బీఐఎస్ జాయింట్ డైరెక్టర్ రాకేశ్ తన్నీరు, ఎస్పీఓ అభిసాయి ఇట్ట తదితరులు పాల్గొన్నారు.

యేడాదిలోనే రూ.53వేల కోట్లు ఖర్చు చేశాం

బిఆర్ఎస్ పదేళ్లలో వ్యయం చేసింది రూ. 85వేల కోట్లే!

భువనగిరి ఎంపి చామల కిరణ్‌కుమార్‌రెడ్డి ఇష్టాగోష్టి

హైదరాబాద్, జనవరి 6, ప్రభాతవార్త: ప్రజా సంక్షేమం కోసం కాంగ్రెస్ ప్రభుత్వం ఒక్క యేడాదిలోనే 53వేల కోట్లు ఖర్చుచేశామని బిఆర్ఎస్ మాత్రం పదేళ్ళలో రూ.85 వేల కోట్లు వ్యయం చేసిందని భువనగిరి ఎంపి చామల కిరణ్ కుమార్‌రెడ్డిఅన్నారు. న్యూఢిల్లీలో ఆయన మీడియాతో ఇష్టాగోష్టిగా మాట్లాడుతూ కాంగ్రెస్ నిబద్ధతకు ఇదే నిదర్శనమని బిఆర్ఎస్ ఏడాదికి ఖర్చు చేసింది సగటున రూ. 7 వేల కోట్లు దాటలేదని ఆయన అపహాస్యచేశారు. బడా బాబులకు,రియల్ ఎస్టేట్ వ్యాపారులకు లబ్ది చేకూర్చేందుకే కొండలు గుట్టలకు రైతుబంధు పథకం కింద నగదును బ్యాంకు ఖాతాల్లో వేసి 20 వేల కోట్లు వృధా చేశార ఆవేదన చెందారు.హామీల అమలు చేయలేకపోవడానికి బిఆరెస్ చీకటి జీవోలే కారణమని ఆయన ఆపాదించారు. రాష్ట్రాన్ని ఆర్థికంగా దివాళా తీసేలా కెసిఆర్ 10 ఏళ్ల పాలన సాగిందని ఆయన ఆరోపించారు. తెలంగాణ ప్రజలు బిఆర్ఎస్ అబద్ధపు ప్రచారాలను గమనించాలని కోరారు. కేంద్రం సాగు చేసే రైతులకు ఎన్ని ఎక రాలు ఉన్న ఇచ్చేది 6 వేలు మాత్రమే అని ఆయన గుర్తుచేశారు.

రైతుల పై బీజేపీ నేతలకు ప్రేమ ఉంటే రాష్ట్రంలో అమలు అవుతున్న పథకాలను మోడీని ఒప్పించి దేశమంతా అమలు చేయిం చాలని ఆయన డిమాండ్ చేశారు.రాజకీయ నేతలు రాజకీయాలు చేసేందుకు చెప్పే ప్రచారాలను నమ్మకుండ ప్రజలు వాస్తవాలను గమనించాలని కోరారు.20 వేల కోట్లు రోడ్లకు, పాడవు బద్ధ భూములకు, బిల్డింగ్ లకు ఎందుకు ఇచ్చారో కేటీఆర్ చెప్పాలి అని నిలదీశారు. ప్రజలే కేటీఆర్ కు గుణపాఠం చెప్తారు.వరి వేస్తే ఊరి అని నిబంధనలు పెట్టిన బిఆర్ఎస్ కు రైతులపై మాట్లాడే అర్హతలేదు.రూ.55 కోట్లు అక్రమంగా విదేశీ కంపెనీకి పంపిస్తే, ఈడీ విచారణకు పిలిస్తే కేటీఆర్ డ్రామాలు ఆడుతున్నాడు.సోషల్ మీడియాలో చిల్లర ప్రచారాలు. రేవంత్ రెడ్డి నిజాం నవాబు లా వ్యవహరించడం లేదు, మా మంత్రులు నిలబడలేదని ఇష్టరీతిన ప్రచారం చేస్తున్నారు. బిఆర్ఎస్ ప్రభుత్వంలో మంత్రులను మీ ఇంటి కాడ అటెండర్లుగా చూశారు, మా సీఎం రేవంత్ ఆ సంస్క ృతి కాదు.సోషల్ మీడియా ద్వారా సీఎం ను చిన్నబుచ్చే కుట్ర కేటీఆరే చేస్తున్నారు.తెలుగు రాష్ట్రాల్లోని యాంకర్లకు సీఎం లు ఎవరో తెలవని స్థితిలో ఉన్నారా?రాబోయే నాలుగు సంవత్సరాలలో ఇచ్చిన హామీలు అన్ని నెరవేరుస్తామని చామల కిరణ్ ధీమావ్యక్తం చేశారు.

సంక్షేమ విద్యార్థుల స్కాలర్‌షిప్ దరఖాస్తు గడువు మార్చి 31 వరకు పెంపు

హైదరాబాద్, జనవరి 6, ప్రభాతవార్త: రాష్ట్రంలో ఎస్సీ, ఎస్టీ, బిసి, మైనార్టీ, ఇబిసి, దివ్యాంగ విద్యార్థుల ఉపకార వేతనాలు, బోధన రుసుములకు సంబంధించి ఆన్‌లైన్ దరఖాస్తుల గడువు పొడిగిస్తూ సాంఘిక సంక్షేమ శాఖ నిర్ణయం తీసుకుంది. ఈ మేరకు దీనికి సంబంధించి సాంఘిక సంక్షేమ శాఖ ముఖ్య కార్యదర్శి ఎన్.శ్రీధర్ సోమవారం ఒక ప్రకటనలో తెలిపారు. స్కాలర్‌షిప్‌లు, బోధన రుసుముల నిమిత్తం మార్చి 31వ తేదీ వరకూ దరఖాస్తు చేసుకోచ్చని పేర్కొన్నారు. కాగా 2024-25 విద్యాసంవత్సరానికి సంబంధించి సెప్టెంబరు 1 నుండి డిసెంబరు 31వ తేదీ వరకూ ఈపాస్ వెబ్‌సైట్లో దరఖాస్తు చేసుకునేందుకు ప్రభుత్వం అవకాశం ఇచ్చింది. ఈసారి దరఖాస్తులు తక్కువగా వచ్చినట్లు అధికారులు గుర్తించారు. ప్రస్తుత విద్యా సంవత్సరానికి 7,44,060 మంది రెన్యువల్ విద్యార్థులు ఉంటే, దరఖాస్తు చేసుకునేందుకు గడువు ముగిసిన నాటికి 4,08,171 మంది మాత్రమే రిజిస్ట్రేషన్ చేసుకున్నారు. కొత్తగా వివిధ కోర్సుల్లో చేరిన వారు రాష్ట్ర వ్యాప్తంగా 4,83,254 మంది విద్యార్థులు ఉండగా, వారిలోనూ కేవలం 1,39,044 మందే కొత్తగా దరఖాస్తు చేసుకున్నారు.దీంతో సాంఘిక సంక్షేమ శాఖ దరఖాస్తు గడువును మార్చి 31వరకూ పొడిగిస్తూ నిర్ణయం తీసుకుంది.

కెటిఆర్‌వి వేల కోట్ల అవినీతి కుంభకోణాలు

లాయర్లతో ఇడి విచారణకు వెళ్లినా.. కవితకు తప్పని జైలు

మహబూబ్‌నగర్ ఎమ్మెల్యే యెన్నం శ్రీనివాస్‌రెడ్డి

హైదరాబాద్, జనవరి 6, ప్రభాతవార్త: మున్సిపల్ మంత్రిగా కెటిఆర్ వేల కోట్ల అవినీతి కుంభకోణాలు చేయడమే కాకుండా ఫార్ములా ఈ రేస్ వ్యవహారంలో రూ. 600 కోట్ల కుంభకోణంలో ఆయనకు కీలకపాత్ర ఉందని మహబూబ్‌నగర్ ఎమ్మెల్యే యెన్నం శ్రీనివాస్‌రెడ్డి ఆరోపించారు. సోమవారం సిఎల్‌పి కార్యాలయంలో మీడియాతో ఆయన మాట్లాడుతూ ప్రతిపక్షంలో కేటీఆర్ ఇమడలేకపోతున్నాడని విమర్శించారు. కేటీఆర్ స్వయంప్రకాశిత నేతకాదు, కేటీఆర్ గోల్డెన్ స్పూన్ రాజకీయ నాయకుడు.. ఇతరులపైన ఆధారపడి కేటీఆర్ రాజకీయాలు చేస్తున్నారుని ఎద్దేవా చేశారు. ఎసిబి కేసును లొట్టపీసు కేసు అన్న కేటీఆర్‌కు విచారణలో పక్కన లాయర్ ఎందుకు? అని యెన్నం నిలదీశారు. ఫార్ములా-ఈ రేస్ వ్యవహారంలో అనేక ఉల్లంఘనలు ఉన్నాయని అన్నారు. ఫార్ములా అవినీతిపై విచారణ జరిపించాలని హరీశ్‌రావు అసెంబ్లీలో చేసిన డిమాండ్ ఆధారంగానే చర్యలు మొదలయ్యాయని గుర్తుచేశారు. ఇంటిపైన డ్రోన్ ఎగురవేసినందుకు అప్పట్లో రేవంత్‌రెడ్డిని 14రోజులు జైలు పంపించారని తెలిపారు. సిరిసిల్ల లో కేటీఆర్ అనుచరులు ఆక్రమించుకున్న భూములు వెనక్కి ఇస్తున్నారు. కవిత వెంట లాయర్లు విచారణకు ఢిల్లీ వెళ్లినా ఆమె తీహార్ జైలుకు వెళ్లక తప్పలేదని గుర్తుచేశారు.చట్టానికి లోబడి కేటీఆర్ విచారణకు హాజరుకావాలన్నారు.

సమావేశంలో మాట్లాడుతున్న ఎమ్మార్పీఎస్ అధ్యక్షుడు మందకృష్ణ మాదిగ

వర్గీకరణకు బిసిల మద్దతు కొండంత శక్తి

ఎమ్మార్పీఎస్ అధ్యక్షుడు మందకృష్ణ మాదిగ

హైదరాబాద్, జనవరి 6,ప్రభాతవార్త: వర్గీకరణను బిసిల మద్దతు తెలపడం వల్ల తమకు కొండంత శక్తిని ఇస్తుందని ఎమ్మార్పీఎస్ అధ్యక్షులు మందకృష్ణ మాదిగ అన్నారు. ఈమేరకు సోమవారం సోమాజిగూడ ప్రెస్‌క్లబ్‌లో ఎస్సీ వర్గీకరణకు మద్దతుగా బిసి కళానేతలు, నిరుద్యోగ కళాకారులు నిర్వహించిన కార్యక్రమానికి ఆయన ముఖ్య అతిథిగా హాజరై మాట్లాడారు. ఎస్సీ వర్గీకరణను వ్యతిరేకించే శక్తులపైనే మన పోరాటమని మందకృష్ణ మాదిగ స్పష్టం చేశారు. బీసీ సామాజిక వర్గం అండగా నిలవడం తమకు ఎంతో శక్తిని ఇస్తుందని అన్నారు. ఎస్సీ వర్గీకరణ పోరాటం ఎవరికి వ్యతిరేకంగా సాగలేదని కేవలం మాదిగలు మాదిగ ఉప కులాలకు న్యాయం జరగాలనేది తమ లక్ష్యమన్నారు. పోరాడి వర్గీకరణను సాధించుకున్నప్పటికీ అమలు చేయించుకోలేని స్థితిలో ఉండడం ఆవేదన కలిగిస్తుందన్నారు. ఈ నేపథ్యంలో రాష్ట్రంలో వర్గీకరణ దిశగా జరుగుతున్న పోరాటాన్ని కొందరు తప్పుడు ధోరణిలో ప్రచారం చేస్తున్నారని అయినప్పటికీ వర్గీకరణ ను సాధించుకునే వరకు తమ పోరాటం సాగుతుందని స్పష్టం చేశారు. తమ లక్ష్యాలను సాధించుకునేందుకు ఫిబ్రవరి 7న వెయ్యి గొంతుకలు లక్ష డబ్బులు కార్యక్రమాన్ని విజయవంతం చేయాలని మందకృష్ణ మాదిగ పిలుపునిచ్చారు.

ఆందోళన వద్దు.. మేమున్నాం

ప్రజావాణి ఫిర్యాదుదారులతో హైడ్రా కమిషనర్ రంగనాథ్

మూడు వారాల్లో సమస్య పరిష్కరిస్తామని హామీ

తొలిరోజు ఉదయం 11 నుంచి రాత్రి వరకు సాగిన గ్రీవెన్స్.. మొత్తం 83 ఫిర్యాదుల స్వీకరణ

హైదరాబాద్, జనవరి 6, ప్రభాతవార్త: హైడ్రా కార్యాలయంలో నిర్వహించిన ప్రజావాణికి ఫిర్యాదులు వెల్లువెత్తాయి. ప్రతి సోమవారం తలపెట్టిన ప్రజా వాణిలో భాగంగా మొదటి రోజు మొత్తం 83ఫిర్యాదలు అందాయి. ఉదయం 11 గంటలకు మొదలైన గ్రీవెన్స్ రాత్రి వరకూ సాగింది. కమిషనర్ రంగనాథ్ నేరుగా ఫిర్యాదులు స్వీకరించారు. మొదటగా కార్యాలయానికి వచ్చిన ఫిర్యాదుదారులకు టోకెన్లు అందజేసి విజిటింగ్ రూంలో కూర్చోబెట్టి వరుస క్రమంలో ఫిర్యాదుల స్వీకరణ చేపట్టారు. ఒకొక్క ఫిర్యాదు దారుడితో సుమారు 5నుంచి 10నిమిషాల వరకు కమిషనర్ మాట్లాడారు. సమస్య ఏమిటి..? ఏ ప్రాంతానికి చెందింది..? తెలుసుకుని అప్పటికప్పుడే స్థానిక అధికారులతో మాట్లాడి సమస్యను వివరించి పరిష్కారానికి చర్యలు తీసుకోవాలని ఆదేశించారు. అలాగే ఔటర్ రింగ్‌రోడ్డు పరిధి దాటి ఇతర జిల్లాల నుంచి కూడా ఫిర్యాదులు రాగా తమ పరిధిలో లేదని నచ్చజెప్పి వెనక్కి పంపించారు. ప్రతి ఫిర్యాదుపై అధికారులు క్షేత్రస్థాయిలో వెళ్ళి వారం రోజుల్లో ఆఫిర్యాదుకు సంబంధించిన పూర్తి నివేదిక కావాలంటూ ఆదేశాలు జారీ చేశారు.

ప్రతి ఫిర్యాదుకు 3 వారాల గడువు..

ప్రజావాణిలో ఫిర్యాదు చేసిన ప్రతిఒక్కరికి 3వారాల గడవు ఇవ్వాలని ఆతర్వాత మీఫిర్యాదుపై స్పందన ఉంటుందంటూ కమిషనర్ రంగనాథ్ హామీ ఇచ్చారు. నేరుగా హైడ్రా అధికారులు క్షేత్రస్థాయిలో పరిశీలిస్తారని తెలిపారు. ఈసందర్భంగా సామాన్

‘గేమ్ ఛేంజర్’లో రామ్ చరణ్ పాత్ర భేష్

గ్లోబల్ స్టార్ రామ్ చరణ్ హీరోగా స్టార్ డైరెక్టర్ శంకర్ దర్శకత్వంలో రూపొందిన భారీ బడ్జెట్ చిత్రం ‘గేమ్ఛేంజర్’. ఈ చిత్రంలో రామ్ చరణ్ సరసన కియారా అద్వాణీ హీరోయిన్గా నటించారు. తెలుగు, తమిళ, హిందీ భాషల్లో ఈమూవీ జనవరి 10న ప్రపంచ వ్యాప్తంగా రిలీజ్ అవుతోంది. ఇప్పటికే చిత్ర యూనిట్ ప్రమోషన్స్ కార్యక్రమాల్లో జోరు పెంచింది. క్రమంలో ప్రముఖ నటుడు ఎస్ జే సూర్య మీడియాతోముచ్చటించారు. ఆయన చెప్పిన విశేషాలివే..

‘గేమ్ చేంజర్’ అవకాశం ఎలా వచ్చింది? శంకర్ గారితో పని చేయడం ఎలా అనిపించింది? శంకర్ నన్ను గేమ్ చేంజర్ కోసం పిలిచారు. గేమ్ చేంజర్ సెట్లో ఆయన చెప్పింది చెప్పినట్టుగా చేసు కుంటూ వెళ్లాను. నాపర్ఫామెన్స్ చూసి శంకర్ ఇంప్రెస్ అయ్యారు. ఈ సినిమాలో నటనను చూసే నాకు ఇండియన్ 2లో అవకాశం ఇచ్చారు.

రామ్ చరణ్ గారితో వర్క్ ఎక్స్పీరియెన్స్ ఎలా ఉంది? రామ్ చరణ్ అద్భుతమైన నటులు. ఆయన గ్లోబల్ స్టార్గా ఎదిగారు. ఆ స్టార్లో ఓ గొప్ప నటులున్నారు. ఈ చిత్రంలో ఆయన డిఫరెంట్ షేడ్స్లో కనిపిస్తారు. ఐఏఎస్ ఆఫీసర్గా ఎంతో హుందాగా కనిపిస్తారు. అప్పన్న పాత్ర అయితే లైఫ్ టైం గుర్తుండిపోయేలా ఉంటుంది. ఆ అప్పన్న పాత్రలో రామ్ చరణ్ అద్భుతంగా నటించారు.

గేమ్ చేంజర్లో పని చేస్తున్నప్పుడు మీలో ఉన్న దర్శకుడు ఎప్పుడైనా బయటకు వచ్చారా?

నటుడు
ఎస్ జే సూర్య

నటుడిగా ఉన్నప్పుడు కేవలం నటుడిగానే ఆలోచించాలి. అయినా శంకర్కి సలహాలు, సూచనలు ఇచ్చే స్థాయి నాకు లేదు. ఆయన చాలా విజనరీ డైరెక్టర్.

చాలా రోజుల తరువాత ప్రీ రిలీజ్ ఈవెంట్లో పవన్ కళ్యాణ్ని కలిశారు కదా?.. ఆ ఎక్స్పీరియెన్స్ గురించి చెప్పండి? మన డిప్యూటీసీఎం పవన్కళ్యాణ్ మా ఈవెంట్కు రావడం చాలా ఆనందంగా అనిపించింది. ఆయన నా గురించి మాట్లాడుతూ ఉంటే నాకు చెప్పలేని ఆనందం కలిగింది. నోట మాట రాలేదు. ఆయన్ను హత్తుకున్నప్పుడు నాకు తెలియని ఆనందం కలిగింది.

‘గేమ్ చేంజర్’ చిత్రం ఎలా ఉండ బోతోంది? ఓ నిజాయితీగా ఐఏఎస్ ఆఫీసర్కి, అవినీత పరుడైన రాజకీయ నాయకుడికి మధ్య జరిగే వార్ను గేమ్ ఛేంజర్లో చూపిస్తారు. ఈ రెండు పాత్రల మధ్య సీన్లను ఎలా చిత్రీకరించారు. ఎంత బాగా కథనాన్ని శంకర్ రాశారు అన్నది మీరు థియేటర్లోనే చూడాల్సి ంది.

‘గేమ్ చేంజర్’ ప్రయాణంలో మీకు సవాలుగా అనిపించిన అంశం ఏంటి? గేమ్ చేంజర్ సెట్కు వచ్చే ముందు నేను చాలా ప్రిపేర్ అయ్యేవాడిని. దర్శకుడికి ఏం కావాలి? సీన్ ఎలా ఉండాలి? డైలాగ్ ఎలా చెప్పాలి? అనే విషయంలో చాలా ప్రిపేర్ అయ్యేవాడిని. కానీ డబ్బింగ్ చెప్పే టప్పుడు చాలా కష్టంగా అనిపించింది.

ఇండస్ట్రీలో టాలెంట్తో పాటు ప్రవర్తన అవసరం

మెగాస్టార్ చిరంజీవి

ఆప్త(అమెరికన్ ప్రొగ్రెసివ్ తెలుగు అసోసియషన్) బిజినెస్ కాన్ఫరెన్స్ మీటింగ్ హైదరాబాద్లో ఘనంగా జరిగింది. ఈ వేడుకకి మెగా స్టార్ చిరంజీవి ముఖ్య అతిథిగా హాజరయ్యారు. ఇంకా ఈ కార్యక్రమంలో సూపూ కోటాన్, సాగర్ లగ్గిశెట్టి, రమేష్ తూము, మధు వల్లి, చంద్ర నల్లం, శ్రీనివాస్ చందు, శ్రీనివాస్ చిమట, విగయ్ గుడిసేవ, బాబీ అడ్డా, చలమశెట్టి అనీల్(గోపి) తదితరులు పాల్గొన్నారు. ఈ

సందర్భంగా.. మెగాస్టార్ చిరంజీవి మాట్లాడుతూ, ఆప్త(అమెరికన్ ప్రొగ్రెసివ్ తెలుగు అసోసియేషన్) వారి ఆధ్వర్యంలో నడుస్తోన్న కేటలిస్ట్ ప్రోగ్రామ్ దేశవిదేశాల నుంచి ఎందరో హాజరయ్యారు. యంగ్ ఎంటర్ ప్రెన్యూరర్స్ని ఎంకరేజ్ చేయటానికి అందరూ ఇక్కడకు రావటం ఎంతో ఆనందంగా ఉంది. ఒకరికొకరు చేదోడువాదోడుగా ఉంటే వచ్చే రిజల్ట్ చాలా గొప్పగా ఉంటుంది. ఇలాంటి ఫలితం మన ప్రాంతం, మన రాష్ట్రం, మనదేశం, మనం ఉండే ఇతర దేశాలకు ఉపయోగ పడుతుందనే విశాలమైన దృక్పథంతో ఈవెంట్ను నిర్వహించారు. ఇక్కడున్న వారందరినీ నా ఆప్తులుగా భావిస్తున్నాను. ఇక్కడున్న వారందరూ నా కుటుంబసభ్యులు. ప్రతీ ఒక్కరిలో నాపై వారికున్న అభిమానం, తెలుగు మీదున్న అభిమానం, దేశం మీదున్న అభిమానం కనిపిస్తోంది. నాకు గొప్ప స్వాగతాన్ని ఇచ్చిన వారికి మనస్ఫూర్తిగా అభినందనలు తెలియజేస్తున్నాను. అమెరికా నుంచి ఇంత మంది ఇక్కడకు వస్తారా? అని అందరూ అనుకుంటారు. కానీ అందరి అనుమానాలను పటాపంచలు చేస్తూ ఇంత మంది ఇక్కడకు రావటం అనేది గొప్ప విషయం. ఈ కమిటీలో ఉన్న అందరూ ఎంతో ఉత్సాహంగా ముందడుగు వేయటం ఎంతో మంది యంగ్స్టర్స్కి కొత్త శక్తిని ఇచ్చి వారు ఉన్నత శిఖరాలకు ఎదగటానికి ఉపయోగపడుతుంది. అమెరికాలో ఉన్న మనం బాగుండటం కాదు, మన తెలుగు వారందరూ బాగుండాలనే సదుద్దేశంతో ఆప్త వారి ఆధ్వర్యంలో ఈ కార్యక్రమం జరగటం విశేషం. ఈవెంట్ను సక్సెస్ చేసిన సూపూ కోటాన్, సాగర్ లగ్గిశెట్టి, రమేష్ తూము, మధు వల్లి, చంద్ర నల్లం, శ్రీనివాస్చందు, శ్రీనివాస్ చిమట, విగయ్ సహా అందరికీ అభినందనలు. ఇలాంటి సభల్లో ఏం మాట్లాడాలనే దానిపై నాకు అవగాహన లేదు. అయితే ఎంటర్ప్రెన్యూమెంట్ అనేది చాలా మందిలో మనం కాలేజీలకు వెళ్లి చదవకుండానే మన మనసుల్లో అలాగే ఉండిపోయింది. నేను నో వేర్.. అనే స్థాయి నుంచి సమ్ వేర్ అనే స్థాయికి వచ్చానంటే నన్ను నేను మలుచుకున్న విధానం బట్టి, ప్రతికూల పరిస్థితులను దాటి అనుకూల పరిస్థితులను ఏర్పాటు చేసుకుని, ఎలా ఎదుగుతూ వచ్చాననేది చెబితే చాలు.. చాలా మందిని ఆలోచింప చేస్తుందనిపించింది. నేను ఓ సాధారణ మధ్య తరగతి కుటుంబం నుంచి వచ్చిన వ్యక్తిని. చిన్నప్పటి నుంచి ఆటలంటే ఆసక్తితో బాల్ బాడ్మింటన్కు వెళ్లాను అక్కడ బాల్ నా కంటికి తగిలి వాచిపోయింది. తర్వాత వాలీ బాల్ ఆట ఆడుదామని వెళితే అక్కడ కూడా బాల్ తగిలి వేళ్లు వంగిపోయాయి. క్రికెట్కు వెళితే బాల్ బొటనవేలుకి తగిలి వాచిపోయింది. దీంతో గేమ్స్ అచ్చిరాదనిపిస్తున్న తరుణంలో ఎన్సీసీలో జాయిన్ అయ్యాను. బీకాం ఫైనల్ ఇయర్లో ఢిల్లీలోని రాష్ట్రపతి రోడ్డుపై సైన్యంతో కలిసి కవాతు చేశాను.

రామ్ చరణ్, దిల్ రాజు ఆర్థిక సహాయం

గ్లోబల్ స్టార్ రామ్ చరణ్ కథా నాయకుడిగా నటించిన తాజా సినిమా గేమ్ ఛేంజర్. ఏపీ ఉప ముఖ్యమంత్రి, జనసేనాని, పవర్ స్టార్ పవన్ కల్యాణ్ ముఖ్య అతిథిగా శనివారం రాజమహేంద్రవరంలో ప్రీరిలీజ్ వేడుక ఘనంగా జరిగింది. ఈవేడుకకు కాకినాడ జిల్లా గైగోలుపాడుకు చెందిన ఆరవ మణికంఠ (23), తోకాడ చరణ్ (22) అనే ఇద్దరు హాజరయ్యారు. వాళ్లిద్దరూ బైకు మీద ఇంటికి తిరిగి వెళుతున్న టైంలో వడిశలేరులో ప్రమాదవశాత్తు ఒక వ్యాన్ డీ కొట్టడంతో మరణించారు. అభిమానుల మృతిపై రామ్ చరణ్ ప్రగాఢ సంతాపం వ్యక్తం చేశారు. ఆ ఘటన గురించి తెలిసిన వెంటనే అభిమానుల ఇంటికి సన్నిహితులను తన మనుషులను పంపించి ధైర్యం చెప్పించారు. కుటుంబాలకు చెరొక ఐదు లక్షల ఆర్థిక సాయాన్ని ప్రకటించారు. రామ్ చరణ్ మాట్లాడుతూ, ఈవెంట్ దగ్గరకు వచ్చిన అభిమానులు సురక్షితంగా ఇంటికి వెళ్లాలని కోరుకుంటాం. మన ఏపీ డిప్యూటీ సీఎం, బాబాయ్ పవన్ కల్యాణ్ కోరుకునేది కూడా అదే. ఇటువంటి ఘటన జరగడం దురదృష్టకరం. ఈ ఘటన గురించి తెలిసిన వెంటనే నిర్మాత దిల్రాజు మీడియా సమక్షంలో వెంటనే స్పందించారు. ఆయన మాట్లాడుతూ గేమ్ ఛేంజర్ ప్రీ రిలీజ్ ఈవెంట్ చాలా ఘనంగా జరిగింది. ఆ విషయంపై

మేం సంతోషంగా ఉన్న సమయంలో ఇలా ఇద్దరు అభిమానులు తిరుగు ప్రయాణంలో జరిగిన ప్రమాదంలో చనిపోవటం ఎంతో బాధాకరం. వారి కుటుంబాలకు నేను అండగా ఉంటాను. నా వంతుగా వారి కుటుంబాలకు చెరో రూ.5లక్షల ఆర్థికసాయాన్ని అందిస్తున్నాను. ఇలాంటి ఘటన జరిగినప్పుడు కుటుంబాల్లో ఎంత బాధ ఉంటుందో అర్థం చేసుకోగలను. వారికి నా ప్రగాఢ సానుభూతిని వ్యక్తం చేస్తున్నాను అన్నారు.

బిఎ రాజు 65వ జయంతి

తెలుగు సినీ పరిశ్రమలో 40 ఏళ్ళ పాటు నంబర్ వన్ స్థానంలో సినీ జర్నలిస్టుగా, పిఆర్ఓగా, సినీ వార పత్రిక, వెబ్సైట్ అధినేతగా, నిర్మాతగా అందరికీ తలలో నాలుకగా వ్యవహరించిన బిఏ రాజు (జనవరి 7న) 65వ జయంతి సందర్భంగా ఒక స్పెషల్ స్టోరీ చూద్దాం. సూపర్ స్టార్ కృష్ణ వద్ద పబ్లిసిటీ వ్యవహారాలను చూసే పిఆర్ఓగా సినీ కేరీర్ని ఆరంభించిన బిఏరాజు ఆ తరువాత ఆయన ప్రోత్సహంతోనే సినీ పాత్రికేయుడిగా రాణించారు. ఆంధ్రజ్యోతి, జ్యోతి చిత్ర, ఉదయం, శివరంజని, వంటి దిన, వార పత్రికలలో వివిధ హోదాలలో పనిచేసి అనంతరం తన సతీమణి బి జయ సహచర్యంతో 1994లో సూపర్ హిట్ వార పత్రిక స్థాపించి, తెలుగు సినీ వార్తాపత్రికలలో సంచలనం సృష్టించారు. ఆయన మరణం వరకు ఒక్క సంచిక మిస్సవకుండా 27 సంవత్సరాలపాటు పత్రికను దిగ్విజయంగా నిర్వహించారు అంటే ఆయన అఖుంటిత దీక్ష ఎలాంటిదో అర్థం చేసుకోవచ్చు. కేవలం సినీ జర్నలిస్టుగానే కాకుండా అగ్ర దర్శకులకు, హీరోలకు, హీరోయిన్లకు గైడ్ లైన్స్ ఇస్తూ వారి సినీ కెరీర్కి మార్గదర్శకుడిగా నిలిచారు రాజు. సుమారు 1500 చిత్రాలకు పైగా పబ్లిసిటీ ఇంఛార్జిగా పని చేసిన బిఏ రాజు ఆయా చిత్రాల విజయాలకు దోహదపడ్డారు. చిత్ర పరిశ్రమలో చిన్నా పెద్దా అనే తేడాలేకుండా ప్రతి ఒక్కరితో ఆత్మీయ అనుబంధాన్ని ఏర్పర్చుకుని అజాత శత్రువుగా పేరు తెచ్చుకున్నారు బి.ఏ.రాజు. తెలుగు సినీ రంగం హైదరాబాద్ బదిలీ కావడంతో 2001లో సూపర్ హిట్ అడ్మిస్ట్రేషన్ ఆఫీస్ కూడా హైదరాబాద్కు షిఫ్ట్ చేశారు. ఆ ఏడాదే అయన నిర్మాతగా, ఆయన భార్య బి జయ దర్శకురాలిగా ప్రేమలో పావని కళ్యాణ్ అనే చిత్రంతో ఆర్జే సినిమాస్ బ్యానర్ మీద నిర్మాణ రంగంలోకి ప్రవేశించారు. చంటిగాడు, ప్రేమికులు, గుండమ్మ మనవడు, సవాల్, లవ్లీ, వైశాఖం వంటి విజయవంతమైన చిత్రాలను తెలుగు ప్రేక్షకులకు అందించారు. రాజు ప్రారంభించిన ఇండస్ట్రీ హిట్ వెబ్ సైట్ ద్వారా, దాదాపు 7లక్షల మంది ఫాలోవర్స్ కలిగిన ఎంతో పాపులర్అయిన ఆయన ఎక్స్ అకౌంట్ ద్వారా పరిశ్రమకు సంబంధించిన వార్తా విశేషాలు ఎప్పటికప్పుడు ఆయన బృందం, బిఏరాజు టీం ద్వారా అందిస్తున్నారు. ఆర్ జే సినిమాస్ ద్వారా ఆయన తనయుడు శివకుమార్ బి కూడా నిర్మాతగా త్వరలో ప్రముఖ హీరోలతో చిత్రాలను ప్రకటించనున్నారు. చిత్ర పరిశ్రమ ప్రముఖులందరితో అత్యంత సన్నిహిత సంబంధాలు ఉన్నప్పటికీ... ముఖ్యంగా ఎవర్ గ్రీన్ సూపర్ స్టార్ కృష్ణ, సూపర్ స్టార్ మహేష్ బాబులతో రాజుకి మంచి అనుబంధం ఉండేది.

‘టాక్సిక్: ఏ ఫెయిరీ టేల్ ఫర్ గ్రోనప్స్’ గ్లింప్స్

రాకింగ్ స్టార్ యష్.. కె.జి.యఫ్ ఫ్రాంచైజీ చిత్రాలతో గ్లోబల్ రేంజ్ స్టార్ డమ్ను సొంతం చేసుకున్న కథానాయకుడు. ఈ సినిమాతో అన్నీ రికార్డులను క్రాస్ చేసి సరికొత్త రికార్డులను క్రియేట్ చేశారు యష్. తాజాగా ఈయన కథానాయకుడిగా నటిస్తోన్న భారీ బడ్జెట్ పాన్ ఇండియా మూవీ ‘టాక్సిక్: ఏ ఫెయిరీ టేల్ ఫర్ గ్రోనప్స్’. తాజాగా ఈ సినిమాకు సంబంధించిన పోస్టర్ను విడుదల చేశారు. రా లుక్తో కనిపిస్తోన్న పోస్టర్లో తెలియని రహస్యమేదో దాగుందని అర్థమవుతుంది. యష్ పుట్టినరోజు సందర్భంగా ఓ సర్ప్రైజ్ ఉంటుందని మేకర్స్ పోస్టర్ ద్వారా ప్రకటిం చారు. యష్ తన సోషల్ మీడియాలో పోస్టర్ను పోస్ట్ చేసి, అతన్ని పరిచయం చేయబోతున్నాం అంటూ రాశారు. పోస్టర్ను గమనిస్తే టక్సెడో, ఫెడోరా డ్రెస్లో యష్ ఓ వింటేజ్ కారుని అనుకుని స్టైల్గా సిగరెట్ తాగుతున్నారు. ‘అతని అంతులేని ఉనికి మీ అస్తిత్వానికి సంక్షోభం’ అనే ట్యాగ్ లైన్ అతని నిగూఢమైన ప్రయాణాన్ని తెలియజేస్తోంది. పోస్టర్ ఇంటర్నేషనల్ లుక్లో కనిపిస్తోంది. యష్ రాబోతున్న సినిమా ‘టాక్సిక్: ఏ ఫెయిరీ టేల్ ఫర్ గ్రోనప్స్’పై అంచనాలను పెంచుతోంది. చీకటి, నిగూఢంగా దాగిన అర్థం అనేవి కఠినమైన, చక్కటి కథనాన్ని తెలియజేస్తుంది. యష్ పుట్టినరోజు సందర్భంగా జనవరి 8 ఉదయం 10 గంటల 25 నిమిషాలకు సర్ప్రైజ్నిస్తామిన ఈ సందర్భంగా మేకర్స్ తెలియజేశారు. టాక్సిక్..ఫెయిరీ టేల్ గ్రోనప్స్నేది డిఫరెంట్ జోనర్లో ఇంటెన్స్ కథతో రూపొందిన సినిమాగా తెలుస్తోంది. కథానాయకుడికి సంబంధించిన విషయాలను తెలియజేస్తామంటూ చెప్పిన అన్లీషింగ్ హిమ్ లైన్ చూస్తుంటే హీరో పాత్రలోని పవర్, సంక్లిష్టతను తెలియజేస్తోంది. అస్తిత్త సంక్షోభం అనేది రొటీన్ కథలా కాకుండా సరిహద్దులను దాటే కథగా తెలుస్తోంది. రాకింగ్ స్టార్ యష్ పుట్టినరోజు దగ్గర పడుతుండటంతో 2025లో రాబోతున్న ఈ భారీ బడ్జెట్ మూవీ కోసం అభిమానులు సహా అందరూ ఎంతో ఆసక్తిగా ఎదురుచూస్తున్నారు.

‘టాక్సిక్: ఏ ఫెయిరీ టేల్ ఫర్ గ్రోనప్స్’ చిత్రాన్ని గీతూ మోహన్ దాస్ దర్శకత్వంలో కె.వి.ఎన్.ప్రొడక్షన్స్, మాన్స్టర్ మైండ్ క్రియేషన్స్ పతాకాలపై వెంకట్ కె.నారాయణ, యష్ నిర్మిస్తున్నారు. ఈ చిత్రాన్ని భారీ ఎంటర్టైనర్గా రూపొందిస్తున్నారు మేకర్స్.

‘ఇలాంటి సినిమా మీరెప్పుడూ చూసుండరు’ ట్రైలర్ రిలీజ్

రాజా కృష్ణప్రొడక్షన్స్ బ్యానర్పై నిర్మిస్తున్న తాజా చిత్రం ఇలాంటి సినిమా మీరెప్పుడూ చూసుండరు. తెలుగులోనే కాదు ప్రపంచ సినిమా చరిత్రలోనే ఎవరు చేయని విధంగా ఒకే షాట్లో సినిమా మొత్తాన్ని తెరకెక్కించి అందరిని ఆశ్చర్యశకితులను చేశాడు ప్రొడ్యూసర్, రైటర్, డైరెక్టర్, హీరో. అంతే కాకుండా ఇంతవరకు ఎవరు చేయలేని రీతిలో ట్రయిలర్ను సైతం ఎంతో వినుత్నంగా, ఎంతో వైవిధ్యభరితంగా కట్ చేసి.. సినిమాపై ఆసక్తిని రేకెత్తిస్తున్నారు. ఎంతో గ్రాండ్గా జరిగిన ట్రయిలర్ రిలీజ్ ఈవెంట్కు సంబంధించి విశేషాలు తెలుసుకుందాం. ఈ సందర్భంగా హీరో సూపర్ రాజా మాట్లాడారు. ట్రయిలర్ లాంచ్ ఈవెంట్ కు వచ్చిన మీడియా మిత్రులకు, అభిమానులకు ధన్యవాదాలు తెలిపారు. ముఖ్యంగా తనకోసం మహబూబాబాద్, నెల్లూరు ఇతర ప్రాంతాల నుంచి వచ్చిన అభిమానులకు ప్రత్యేక ధన్యవాదాలు తెలిపారు. సినిమాను తెరకెక్కించడమే కాదు ప్రమోషన్స్ కూడా చాలా వినూత్నంగా చేసినట్లు వెల్లడించారు. రెండు తెలుగు రాష్ట్రాల్లో మొత్తం 17 నగరాల్లో 924 ప్రమోషన్లు చేసినట్లు తెలిపారు. సినిమా గురించి కరపత్రాలను ప్రింట్ కొట్టించి, జనాలకు పంచారు. ఇలాంటి ప్రమోషన్లు ఎప్పుడూ చూసి ఉండరు అన్న రీతిలో ప్రమోషన్స్ చేసినట్లు హీరో సూపర్ రాజా తెలిపారు. సినిమా కోసం తన శ్రమను కష్టాన్ని తాపత్రాన్ని చూసి సామాన్య ప్రేక్షకులు నేడు అభిమానులుగా మారారని, తాను నటించిన సినిమా విడుదల కాక ముందుకే అభిమానుల్ని ఏర్పాటు చేసుకున్న ఘనత తనకే చెల్లిందని వివరించారు. ఇంత వినూత్నంగా ఉన్నా ట్రయిలర్ కోసం ప్రత్యేకమైన స్క్రిప్టు రాసి షూట్ చేసిన క్రెడిట్ కూడా తమకే సొంతమని చెప్పారు. ఇక సినిమా అంతా సింగిల్ షాట్లో షూట్ చేసినట్టు.. ఇలాంటి ప్రయోగం ఇంతవరకు ఎవరు చేయలేదని చెప్పారు. అయితే ఆక్టింగ్లో మెథడ్ ఆక్టింగ్ ఉంటుంది అని, అది తెలుగు లో చిరంజీవి, మోహన్ బాబు, తమిళ్లో రజినీకాంత్ మద్రాస్ ఫిలిం ఇన్స్టిట్యూట్లో నేర్చుకుని ఆక్ట్ చేసారు. ప్రపంచంలో చాలామంది నటులు ఆ మెథడ్నే ఫాలో అవుతారని, అయితే ఆ సిస్టం సింగల్ షాట్ సినిమాకి పని చేయదు, షాట్ బై షాట్ సినిమాకి పని చేస్తుందని, ఈ సినిమా కోసం సూపర్ రాజా ఒక కొత్త యాక్టింగ్ స్టైల్ని కనిపెట్టారని తెలిపారు. ఈ ప్రయోగాన్ని ఎంతో అద్భుతంగా తెరపై ప్రతిబింబించేలా చిత్రీకరించినట్లు సూపర్ రాజా వెల్లడించారు. ఈ సినిమాలో హీరో సూపర్ రాజాతో పాటు ముఖ్యమైన పాత్రలో కనిపించిన థియేటర్ ఆర్టిస్ట్ వంశీ గోనె మాట్లాడు తూ దాదాపు 100 నిమిషాల నిడివి ఉండే ఈ సింగల్ షార్ట్ ఎక్స్పరి మెంట్ మూవీలో తనకు పాత్ర చేసే అవకాశం రావడం అదృష్టమని, అందుకు కారణమైన సూపర్ రాజాకు కృతజ్ఞతలు తెలిపారు.

ప్రణీత
నయా లుక్

‘కన్నప్ప’లో పార్వతీ మాతగా కాజల్ అగర్వాల్

డైనమిక్ హీరో విష్ణు మంచు డ్రీమ్ ప్రాజెక్ట్ ‘కన్నప్ప’ నుంచి వస్తున్న అప్డేట్లు అందరిలోనూ ఆసక్తిని పెంచేస్తున్నాయి. ఇక ప్రతీ సోమవారం ఒక అప్డేట్ ఇస్తూ ‘కన్నప్ప’ని జనాల్లోకి మరింత తీసుకువెళ్తున్నారు. ఈ క్రమంలో పార్వతీ మాతగా నటించిన కాజల్ అగర్వాల్ లుక్ను రీసెంట్గా కన్నప్ప టీం రివీల్ చేసింది. ఇప్పటికే ఈ సినిమాలోని విభిన్న పాత్రలను పోషించిన దిగ్గజ నటీనటుల పోస్టర్లను రిలీజ్ చేస్తూ సినిమాపై క్యూరియాసిటీ పెంచేసిన సంగతి తెలిసిందే. ఇప్పటికే ఈ చిత్రం నుంచి మోహన్ బాబు, మోహన్ లాల్, మధుబాల, శరత్ కుమార్, దేవరాజ్, హీరోయిన్ ప్రీతి ముకుందన్ పాత్రలకు సంబంధించిన లుక్నురివీల్ చేశారు. తాజాగా కాజల్ అగర్వాల్ కారెక్టర్ను రివీల్ చేశారు. పార్వతీ దేవీగా కాజల్ అగర్వాల్ కన్నప్ప చిత్రంలో ఆడియెన్స్ను మెప్పించనున్నారు. ముల్లోకాలు ఏలే తల్లి.. భక్తుల్ని ఆదుకునే త్రిశక్తి.. శ్రీకాళ హస్తిలో వెలసిని శ్రీ జ్ఞాన ప్రసూనాంబిక అంటూ పార్వతీ మాతను విశ్లేషిస్తూ కాజల్ అగర్వాల్ లుక్ను రివీల్ చేశారు. ఈలుక్ను చూస్తుంటే కాజల్ కెరీర్ బెస్ట్ కారెక్టర్ కాబోతోందని అనిపిస్తోంది. దైవత్యం ఉట్టి పడేలా ఈ లుక్ కనిపిస్తోంది. కన్నప్ప చిత్రంలో డా.మోహన్ బాబు, మోహన్ లాల్, ప్రభాస్, బ్రహ్మానందం, బాలీవుడ్ స్టార్ హీరో అక్షయ్ కుమార్ లాంటి భారీ తారాగణం నటిస్తుంది. ఎంతో అంకితభావంతో విష్ణు మంచు కన్నప్ప పాత్రను పోషిస్తున్నారు. మోహన్ బాబు నిర్మిస్తున్న ఈ చిత్రాన్ని ముఖేష్ కుమార్ సింగ్ డైరెక్ట్చేస్తున్నారు. కన్నప్ప సినిమాటిక్ ఎక్స్పీరియెన్స్ ఇచ్చే విజువల్ వండర్గా ఏప్రిల్ 25, 2025న ప్రేక్షకుల ముందుకు రాబోతోంది.

‘కానిస్టేబుల్’ టీజర్ రిలీజ్

క్రైమ్, సస్పెన్స్ థ్రిల్లర్ కాన్సెప్ట్లకు ఆడియెన్స్ ఎప్పుడూ మొగ్గు చూపుతూనే ఉంటారు. అలాంటి ఓ ఇంటెన్స్ జానర్ మూవీతో వరుణ్ సందేశ్ రాబోతున్నారు. వరుణ్ సందేశ్ హీరోగా ఆర్యన్ సుభాన్ ఎస్కె దర్శకత్వంలో జాగృతి మూవీ మేకర్స్ పతాకంపై బలగం జగదీష్ నిర్మిస్తున్న చిత్రం కానిస్టేబుల్. ఈ చిత్రంతో మధులిక వారణాసి హీరోయిన్గా పరిచయం కానున్నారు. తాజాగా ఈ మూవీ టీజర్ను ప్రముఖ దర్శకుడు త్రినాథరావు నక్కిన రిలీజ్ చేశారు. ఈ టీజర్ చూస్తుంటే సీట్ ఎడ్జ్ థ్రిల్లింగ్ మూమెంట్స్ ఇచ్చేలా ఉంది. ఓ అమ్మాయి అతి దారుణంగా హత్యకు గురవ్వడం, ఆ హత్యను ఛేదించే పోలీస్ కానిస్టేబుల్ పాత్రలో వరుణ్ సందేశ్ కనిపించబోతున్నారని టీజర్ చూస్తే తెలుస్తోంది. ఇక ఈ టీజర్లోని విజువల్స్, ఆర్ఆర్ క్రైమ్, థ్రిల్లర్ జానర్కు తగ్గట్టుగా ఉన్నాయి. ఈ టీజర్తో ఒక్కసారిగా అంచనాలు పెంచేసింది చిత్రయూనిట్. నాలుగు భాషల్లో ఈ టీజర్ అందుబాటులో ఉంది. ఈ టీజర్ను రిలీజ్ చేసిన అనంతరం ప్రముఖ దర్శకుడు త్రినాథరావు నక్కిన మాట్లాడుతూ, కానిస్టేబుల్ టీజర్ ఉత్కంఠభరితంగా ఉంది. వరుణ్ సందేశ్ కానిస్టేబుల్గా ఓ డిఫరెంట్ కాన్సెప్ట్తో రాబోతున్నారని అర్థం అవుతోంది. ఈ సినిమా పెద్ద హిట్ అవ్వాలి. వరుణ్ సందేశ్కు మరింత మంచి పేరు రావాలి. దర్శక, నిర్మాతలు ఇలాంటి డిఫరెంట్ కంటెంట్తో సినిమాలు చేసి సక్సెస్కొట్టాలి. త్వరలోనే ఈ చిత్రం ఆడియెన్స్ ముందుకు వస్తుంది. తప్పకుండా చూసి సక్సెస్ చేయండి అని అన్నారు. వరుణ్ సందేశ్ మాట్లాడుతూ, మా టీజర్ను విడుదల చేసిన త్రినాథరావు నక్కినకి థాంక్స్. నేను ఆయనతో చేసిన ప్రియతమా నీవచట కుశలమా అనే చిత్రం నాకు చాలాఇష్టం. కానిస్టేబుల్ టీజర్ అందరికీ నచ్చుతుందని భావిస్తున్నాను. నాలుగుభాషల్లో ఈ మూవీ టీజర్ రాబోతోంది. అందరూ చూసి ఆదరించండి అని అన్నారు. దర్శకుడు ఆర్యన్ సుభాన్ మాట్లాడుతూ, మా మూవీ కానిస్టేబుల్ టీజర్ను రిలీజ్ చేసిన డైరెక్టర్ త్రినాథరావు నక్కినకి థాంక్స్. నన్ను నమ్మి నాకు అవకాశం ఇచ్చిన మా హీరో వరుణ్ సందేశ్, మా నిర్మాత బలగం జగదీష్కి థాంక్స్ అని అన్నారు. నిర్మాత బలగం జగదీష్ మాట్లాడుతూ, ఈ రోజు నాకు ఎంతో ముఖ్యమైన రోజు. మా అమ్మ చనిపోయిన రోజు ఇది. ఈ రోజునే మా సినిమా టీజర్ను రిలీజ్ చేయడం ఆనందంగా ఉంది. మా టీజర్ను రిలీజ్ చేసిన త్రినాథరావు నక్కినకి థాంక్స్. మా హీరో వరుణ్ సందేశ్కు ఈ చిత్రం కమ్ బ్యాక్ అవుతుందని నా గట్టి నమ్మకం. మా సినిమా టీజర్ను చూసి అందరూ ఆదరించండి అని అన్నారు. నటీనటులు: వరుణ్ సందేశ్, మధులిక వారణాసి, దువ్వాసి మోహన్, సూర్య, రవి వర్మ, మురళీధర్ గౌడ్, బలగం జగదీష్, ప్రభావతి, కల్పలత, నిత్య శ్రీ, శ్రీ భవ్య తదితరులు. సాంకేతిక బృందం: బ్యానర్: జాగృతి మూవీ మేకర్స్,నిర్మాత: బలగం జగదీష్, కథ, స్క్రీన్ ప్లే, దర్శకత్వం: ఆర్యన్ సుభాన్ ఎస్కె. సహనిర్మాత: బి నికిత జగదీష్, కుపేంద్ర పవర్, ఎగ్జిక్యూటివ్ ప్రొడ్యూసర్: మిట్టపల్లి జగ్గయ్య, సీహెచ్ రాజ్ కుమార్, కెమెరా: హజరత్ షేక్ (వలి).

పిల్లల్లో అంతరిక్ష రంగం పట్ల ఆసక్తి..

అంతరిక్షం.. చాలామంది పిల్లలు ఆసక్తి చూపే సబ్జెక్ట్ ఇది! అయితే ఆర్థిక స్థోమత లేక, సరైన గైడెన్స్ కరువై ఎంతో మంది విద్యార్థులు ఈ రంగాన్ని ఎంచుకోలేకపోతున్నారు. మరికొందరిలో ప్రాథమిక అవగాహన లేక స్టెమ్ అంటేనే భయపడుతున్నారు. అందుకే ఈ గ్యాప్‌ను పూరించడానికి కంకణం కట్టుకున్నారు ఐఏఎస్ అధికారిణి డాక్టర్ నిధి పటేల్. 2018 ఐఏఎస్ బ్యాచ్‌కు చెందిన ఆమె.. ప్రస్తుతం హిమాచల్ ప్రదేశ్ బిలాస్‌పూర్ జిల్లా అడిషనల్ డిప్యూటీ కమిషనర్ విధులు నిర్వహిస్తున్నారు. ఈ ఉద్దేశ్యంతోనే అక్కడి ప్రభుత్వ పాఠశాలల్లో చదివే చిన్నారులను శాస్త్ర సాంకేతిక రంగాల్లో ప్రోత్సహించేందుకు రాష్ట్ర ప్రభుత్వం చొరవతో ఓ "స్పేస్ ల్యాబ్‌కు శ్రీకారం చుట్టారామె. ప్రస్తుతం ఈ ప్రాజెక్ట్‌కి నాయకత్వం వహిస్తున్న ఆమె... ఈ వేదికగా అక్కడి బాలబాలికల్లో అంతరిక్ష రంగం పట్ల ఆసక్తి చూపు తున్నారు. మరి, ఈ కార్యక్రమం గురించి నిధి ఏం చెబుతున్నారో తెలుసుకుందాం. ..

స్కూల్లో చెప్పే పాఠాల కంటే ప్రయోగాత్మక శిక్షణలో బోధించినప్పుడే పిల్లలకు సబ్జెక్టు గురించి లోతుగా అర్థమవుతుంది. ఇక భవిష్యత్తులో శాస్త్ర సాంకేతిక రంగాల్లో రాణించాలనుకునే చిన్నారులకూ తాము ఎంపిక సబ్జెక్టుపై పట్టు పెరగాలంటే ప్రాథమిక అవగాహన ఉండటం ముఖ్యం. అలా అంతరిక్ష పరిశోధనను కెరీర్‌గా ఎంచుకోవడానికి విద్యార్థులకు ఈ రంగంపై కనీస అవగాహన కల్పించడమే తన లక్ష్యంగా పెట్టుకున్నారు కలెక్టర్ నిధి పటేల్.

ఆలోచన అప్పుడే పుట్టింది! ప్రస్తుతం హిమాచల్ ప్రదేశ్‌లోని బిలాస్పూర్ జిల్లా అడిషనల్ డిప్యూటీ కమిషనర్ విధులు నిర్వర్తిస్తున్న నిధి.. ఈ ఆశయంతోనే అక్కడి ఘుమార్వీ ప్రాంతంలో ఉన్న ప్రభుత్వోన్నత పాఠశాలలో ఓ 'స్పేస్ ల్యాబ్' ఏర్పాటు చేశారు. ఈ ఏడాది ఆరంభంలో నెలకొల్పిన ఈ ల్యాడ్కు మార్గదర్శకత్వం అందించారు. అంతేకాదు.. ఆ రాష్ట్రంలోనే తొలి స్పేస్ ల్యాబ్‌లో పేరుగాంచిన ఈ ప్రాజెక్ట్ వేదికగా వందల సంఖ్యలో యువత అంతరిక్ష రంగానికి సంబంధించిన ప్రాథమిక అవగాహన పెంచుతున్నట్లు చెబుతున్నారు. గతేడాది జులైలో చంద్రయాన్3 ప్రయోగం విజయవంతమైనప్పుడే స్పేస్ ల్యాబ్ ఆలోచన పుట్టింది. అయితే ఈ తరహా పొరుగు రాష్ట్రంలోనూ ప్రజలు ఆ తర్వాత తెలుసుకున్నా.. మరోవైపు ఇస్రో చేపడుతోన్న 'యువికా ప్రోగ్రామ్' ముఖ్యోద్దేశం కూడా యువతను అంతరిక్ష రంగంలో ప్రోత్సహించడమే! గ్రామీణ ప్రాంతాల్లో ఉన్న చిన్నారులు బడికెళ్లి పాఠాలు నేర్చుకోవడమే బరువుగా, బోరింగ్గా ఫీలవుతుంటారు. అలాంటి వారికి అంతరిక్ష రంగానికి సంబంధించిన ప్రాథమిక అంశాలను ప్రయోగాత్మకంగా పరిచయం చేస్తే.. వారిలో చదువు, పాఠశాల పట్ల ఆసక్తిని పెంచింది. వాళ్ల ఉత్తర్ణత శాతం కూడా పెరుగుతుంది. అలాగే సైన్స్ పాఠాల రూపంలో చెబితే ఎవరికైనా బోరింగ్ గానే ఉంటుంది.. అదే ప్రయోగాత్మక శిక్షణలో నేర్పిస్తే కాన్సెప్ట్‌ను చక్కగా అర్థం చేసుకో వచ్చు. చేయగలరు.. నేర్చుకుంటారో... స్పేస్ ల్యాబ్లోకి ప్రవేశించిన విద్యార్థులూ అంతరిక్షంలో గడిపిన సంతృప్తిని పొందుతారంటు న్నారీ కలెక్టరమ్మ. ఈ స్పేస్ ల్యాబ్ చిన్న సైజు అంతరిక్షాన్ని పోలి ఉంటుంది. టెలిస్కోప్స్, డ్రోన్లు, త్రీడీ ప్రింటర్స్, చంద్రయాన్ 3, ప్రగ్యాన్ రోవర్, మంగళ్యాన్, పీఎస్ఎల్వీ లాంచ్ వెహికల్స్ వంటి ఇస్రో ఇప్పటిదాకా చేపట్టిన వివిధ ప్రయోగాలకు సంబంధించిన నమూనాలెన్నో ఈ ల్యాబ్లో పొందుపరిచాం. ఈ ల్యాబ్లోకి అడుగుపెట్టిన ప్రతి విద్యార్థి కాసేపు రోదసిలో గడిపినట్లుగా ఫీలవుతుంటాడు. అలాగే రోబోటిక్స్, ఉపగ్రహాల ద్వారా వాతావరణ పరిస్థితుల్ని విశ్లేషించడం, వ్యవసాయ భూముల పర్యవేక్షణ, అత్యంత అధునాతనమైన సాంకేతికత.. తదితర అంశాల పైనా ఇక్కడి నిపుణులు విద్యార్థులకు అవగాహన కల్పిస్తున్నారు. ఇలా చిన్నారుల్లో అంతరిక్ష రంగం పట్ల ఆసక్తి పెంచేందుకు.. భవిష్యత్ శాస్త్రవేత్తలు, ఇంజినీర్లను తయారుచేసే లక్ష్యంతో మా స్పేస్ ల్యాబ్ పనిచేస్తోంది.. అంటున్నారు నిధి.

వాళ్లకు 'ఇస్రోఖీ టూర్! ఈ ఏడాది కాలంలోనే ఇక్కడి వివిధ పాఠశాలలకు చెందిన సుమారు 900 మంది విద్యార్థులు ఈ అంతరిక్ష ప్రయోగశాలను సందర్శించి స్ఫూర్తి పొందినట్లు చెబుతున్నారు. అంతేకాదు.. విద్యార్థులను ఏటా ఇస్రో సందర్శనార్థం తీసుకెళ్తున్నట్లూ చెబుతోన్న ఆమె.. ఈ ఏడాది జులైలో తొలి విడతలో భాగంగా పది మంది విద్యార్థులను అహ్మదాబాద్‌లోని స్పేస్ అప్లికేషన్ సెంటర్ (ఎస్ఏసీ)కి తీసుకెళ్లడం కోసం.. అక్కడి శాస్త్రవేత్తలు, నిపుణులను కలిసి చర్చించే అవకాశం ఉంది. వివిధ సబ్జెక్టును నేర్చుకోవాలన్న ఆసక్తి కూడా వారిలో పెరుగుతుంది. స్పేస్ ల్యాబ్ ముఖ్యోద్దేశం కూడా ఇదే! అంటున్నారు నిధి.

మినీ అంతరిక్షం! ఈ ఏడాది ప్రారంభంలో ఈ ల్యాడ్కు శ్రీకారం చుట్టారు నిధి. ప్రయోగశాలలో ఎలాగైతే ప్రతి విషయాన్నీ ప్రయోగాత్మక పద్ధతుల్లో

నాకూ ఆసక్తే. కానీ రోజుల్లో నేను స్కూల్లో చదువుకొనే ఇస్రోను సందర్శిస్తే అవకాశం నాకెప్పుడూ రాలేదు. అలాంటిది ఈ కాలపు పిల్లలకు దొరికిన వారు సద్వినియోగం చేసుకోవాలి. స్పేస్ సైన్స్ ఆసక్తి ఉన్న రంగమే కాదు.. ఉన్నత భవిష్యత్తు రంగం కూడా! ఇదే కాదు.. సంగీతం, డ్యాన్స్, పెయింటింగ్, నటన, సివిల్స్.. పిల్లలకు దేనిపై ఆసలు ఉంటే అందులో ప్రోత్సహించాల్సిన బాధ్యత అటు వారి తల్లిదండ్రులకు, ఇటు ఆయా రాష్ట్ర ప్రభుత్వాలకూ ఉంది.. అప్పుడే వాళ్లు కోరుకున్న రంగాల్లో అద్భుతాలు ఉంటాయి. దేశ అభివృద్ధి పథంలో నడిపించగలుగుతారు.. అంటూ తన మాటల తోనూ నేటి తల్లిదండ్రుల్లో స్ఫూర్తి నింపుతున్నారీ కలెక్టరమ్మ. □

తిరుప్పావై

23వ పాశురము

మారి మలై ముళ్ళల్ మన్నిక్కిడ
న్దుఱంగుమ్
శీరియశింగమఱివిత్తుత్తీ విళిత్తు
వేరిమయిర్ పొంగవెప్పాడుమ్
పేరుదఱి,
మూరి నిమిర్ను ముళంగి పుఱప్పట్టు
పోదరుఉమాపోలే నీపూవై ప్పూవణ్ణా,
ఉన్
కోయిల్ నిన్ఱింగనే పొందరుళి,
కోప్పుడైయ
శీరియ శింగాసనత్తిరున్దు. యామ్‌వన్ద
కారియ మారాయ్ న్దరుళేలో
రెమ్బావామ్

శౌర్యముగల సింహం పర్వతగుహలో నిదురించు చున్నది. అది మేల్కొన్నది. అటు ఇటు చూచింది. పరిమళ ముగల వెంట్రుకలను నిగుడుగా దులుపుకుంది. బాగుగా సాగింది. గర్జించింది. వెలుపలికి రా. శ్రేష్టమైన మనోహర మైన సింహాసనముపై కూర్చో. మేము వచ్చిన పనిని తెలు సుకో. మాపై దయచూపు.

ఫలం: "అధికారప్రాప్తి"

రంగవల్లి

15 చుక్కలు
3. వరసలు
3 వచ్చే వరకు సరి చుక్కలు

ఎం., సాయిజయంతి రెడ్డి
సైపురం, నెల్లూరు

16 చుక్కలు
4. వరసలు
అటు ఇటు వదిలి 4 వరకు

- వసంత
సీతారాంబాగ్

22చుక్కలు,
6 వరుసలు, ఇటు
అటు వదిలి 6 వరకు

లక్ష్మి ప్రసన్న బి.ఎన్.రెడ్డినగర్, హైద్రాబాద్

ముగ్గులకు ఆహ్వానం

మా చిరునామా : ఎడిటర్, 'చెలి' వార్త, నం.396,
లోయర్‌ట్యాంక్ బండ్, డిబిర్ మిల్స్ పక్కన, హైదరాబాద్-80.
e mail: cheli@ vaartha.com

ఆ నొప్పికి గమ్మీలు

పీరియడు ముందు 5 నుంచి 11 రోజుల మధ్య కనిపించే ప్రీమెన స్ట్రువల్ తీపి తినాలను కుంటే బదులు బెల్లాన్ని ఉపయోగిస్తుంటారు చాలా మంది. రుచితో పాటు ఆరోగ్యాన్నీ అందించే బెల్లం మన శరీరానికి ఎన్నో రకాలుగా మేలు చేస్తుంది. నిపుణులు.

- ఇందులో కాల్షియం ఉంటుంది. ఇది ఎముకలను దృఢంగా ఉంచుతుంది. బెల్లంలో ఉండే ఇనుము, పాస్పరస్ రక్తహీనత ఎదురుకాకుండా చేస్తుంది. రక్తాన్ని శుద్ధి చేసే గుణం దీనికి ఉంది... గర్భిణులు బెల్లాన్ని తరచుగా ఆహారంలో తీసుకోవడం, అలర్జీల బారిన పడకుండా కాపాడుకోవచ్చు.
- చక్కెర బదులు బెల్లాన్ని తీసుకోవడం వల్ల రక్తంలో చక్కెర స్థాయిలు అదుపులో ఉంటాయి.
- రోజుకో చిన్న బెల్లం ముక్క తినే మహిళల్లో నెలసరి సమస్యలు చాలా వరకు తగ్గుదల పలు అధ్యయనాలు చెబుతున్నాయి. ఇందులో యాంటీఆక్సిడెంట్లూ ఎక్కువే ఇవి రోగనిరోధక శక్తిని పెంచుతాయి. దీన్ని తీసుకుంటే మలబద్ధకం సమస్య ఉండదు.
- బెల్లం తింటే మెదడు చురుగ్గా పని చేస్తుంది. కంటి చూపు మెరుగుపడుతుంది... ఇది డీటాక్సిఫికేషన్ ఏజెంట్‌గా పనిచేసి కాలేయాన్ని శుభ్రపరుస్తుంది. బరువూ నియంత్రణలో ఉంటుంది. నీరసంగా అనిపించినప్పుడు చిన్న బెల్లం ముక్క నోట్లో వేసుకుంటే తక్షణ శక్తి వస్తుంది. బెల్లంతో చిక్కీలు, స్వీట్లు, ఎనర్జీ బార్స్, ఉత్పత్తి తయారు చేసుకోవచ్చు. అలాగే పాలు, టీలలో చక్కెరకు బదులు బెల్లం వాడడం మంచిదంటున్నారు నిపుణులు. □

బెల్లం మంచిదట..

ఈ అలవాట్లతో అందం దెబ్బతింటుంది !

సిండ్రోమ్‌వల్ల కోపం, ఒత్తిడి, ఆందోళన, మూడ్స్ వింగ్స్, ఫుడ్ కేవింగ్స్, నిద్రలేమి లక్షణాలు మనల్ని చుట్టుముడతాయి. కండరాల అలసట, ఛాతీ నొప్పి, తలనొప్పి, యాక్నే, కడుపు ఉబ్బరం... కడుపు బాధ. స్తుంది. వీటి నుంచి గమ్మీస్తో ఉపశమనం పొందొచ్చు. వీటిల్లోని సివిటమిన్ బ్లీడింగ్ సజావుగా అవడానికి సాయపడుతుంది. దాంతో నొప్పి తక్కువగా ఉంటుంది. మెగ్నీషియం, సల్ఫేట్ నిద్రలేమిని దూరం చేస్తుంది. వీటిలోని బి6 విటమిన్ అధిక ఆకలిని నియంత్రిస్తుందట. అయితే వీటిని వైద్యుల సలహా తీసుకోవడం మంచిది. □

సౌందర్య పరంగా ఎన్ని జాగ్రత్తలు తీసుకున్నా. ఇందుకు మనం పాటించే కొన్ని అలవాట్లే కారణ మంటున్నారు

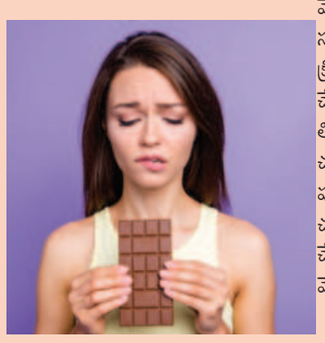

నిపుణులు. అవేంటో తెలుసుకుందాంరండి..

తరచుగా తాకుతున్నారా? రోజూ వివిధ పనులు చేసే మన చేతులతో తలుపులు, డోర్ నాబ్స్, పెన్నులు, టేబుల్స్.. ఇలా రకరకాల వస్తువులను తాకుతాం. ఫలితంగా వాటిపై ఉన్నదుమ్ము, దూళి, దుమ్ము మొదలైన వన్నీ చేతులకు అంటుకుంటాయి. మళ్లీ అవే చేతులతో ముఖాన్ని కూడా తాకుతాం. ఫలితంగా చేతికి ఉన్న మురికి, చర్మం.. చర్మ రంధ్రాలలోకి చేరి చర్మ ఆరోగ్యాన్ని దెబ్బతీస్తుంది. కాబట్టి పదే పదే ముఖాన్ని చేత్తో తాకకుండా జాగ్రత్తపడాలి. అలాగే ముఖం కడుక్కునే ముందు చేతుల్ని శుభ్రం చేసుకోవడమూ ముఖ్యమే!

మేకప్ తొలగించుకోక పోయినా.. ప్రస్తుతం ప్రతిఒక్కరూ వాటర్‌ప్రూఫ్ మేకప్ ఉత్పత్తులను వినియోగించడానికే ఆసక్తి చూపిస్తున్నారు. అయితే ఇవి చర్మం మీద ఒక పల్చని పొరను ఏర్పరచి మేకప్ ఎక్కువ సమయం నిలిచి ఉండేలా చేస్తుంది. కాబట్టి ఇలాంటి ఉత్పత్తులను ఉపయోగించినప్పుడు మేకప్ త్వరగా తొలగించుకోవాలి. లేదంటే చర్మం నిర్జీవంగా మారడం, మొటిమలు రావడం.. తదితర చర్మ సమస్యలు తలెత్తుతాయి. అలాగే రాత్రి పడుకునే ముందు కూడా మేకప్ తొలగించుకోవడం ముఖ్యం.

ఫోన్ ద్వారా.. పెద్దదిగా ఉంటే ఫోన్ల వల్ల కూడా చర్మ ఆరోగ్యానికి ముప్పు వాటిల్లే అవకాశాలు కనిపిస్తున్నాయి. ఫోన్ మాట్లాడేటప్పుడు చెవి దగ్గర్నుంచి బుగ్గల దాకా చర్మానికి ఫోన్ స్క్రీన్ తాకుతుంటుంది. ఫలితంగా ముఖానికి ఉన్న మేకప్ ఫోన్ స్క్రీన్‌కు అంటుకుం టుంది. దానిని శుభ్రం చేయకపోతే కొన్ని వేల సంఖ్యలో సూక్ష్మ క్రిములు దానిపై చేర తాయి. తిరిగి అదే ఫోన్ చర్మాన్ని తాకిన ప్పుడు అవన్నీ చర్మరంధ్రాల్లోకి చేరి.. మొటిమలు, మృతకణాలకు కారణమవుతాయి. కాబట్టి ఫోన్ స్క్రీన్‌ని శుభ్రం చేయడంతో పాటు మాట్లాడేటప్పుడు కూడా ఫోన్ చర్మానికి తాకకుండా జాగ్రత్తపడాలి.

ఈ అలవాట్లు కూడా.. . మాసిపోయినట్లు, పిల్లో కవర్లపై నిద్రించడం వల్ల వాటిపై ఉన్న చర్మరంధ్రాల్లో చేరి హాని చేస్తుంది. కాబట్టి వాటిని ఎప్పటికప్పుడే

మార్చడం మంచిది. ముఖంపై ఉన్న మొటిమల్ని పదే పదే తాకడం వల్ల చర్మమంతా వ్యాపించే అవకాశాలుంటాయి. ఫలితంగా చర్మ ఆరోగ్యం మరింత దెబ్బ తింటుంది.!! పెద్దవిగా ఉన్న చర్మ రంధ్రాలను చిన్నవిగా ఫౌండేషన్ లేదా కన్సీలర్ ఎక్కువ మొత్తంలో అప్లై చేయడం మంచిది కాదు. ఎందుకంటే ఇవి చర్మ రంధ్రాలను మూసేసి మొటిమలు రావడానికి కారణం అవుతుంది. అధికంగా ఉన్న ఆహారపదార్థాలు ఎక్కువగా తీసుకున్నా చర్మ ఆరోగ్యం దెబ్బతింటుంది. □

అమ్మ మాట ఆనంద బాట !

చిట్టితల్లి

ఏం చేస్తోంది... ఆమ్ తింటావా? లాల పోసుకుంటావా? బంగారుకొండ ఎంత ముద్దుగా ఉన్నావో... నెలల బిడ్డతో అమ్మనే ఇలా మాట్లాడుతుంది. బిడ్డకు ఇవన్నీ అర్థం అవుతాయో లేదో తెలియదు కానీ అమ్మ మాత్రం తన ప్రేమనంతా మాటల్లోకి తెచ్చేస్తుంది. వాళ్ళుచేసే చిన్న చిన్న పనులకూ సంబరపడిపోతుంటుంది. మరి ఇంత స్వచ్ఛమైన ప్రేమ... వట్టిగా పోతుందా? ఇదే బిడ్డలో ఆనంద హార్మోన్ల శాతాన్ని పెంచుతుందట. తొలిఏడాదిలో తల్లి బిడ్డతో మాట్లాడే ఈ మాటలు, "వాళ్లను అనుకరిస్తూ చేసే సరదా పనులు.... పసిపిల్లల్లో ఆక్సిటోసిన్ హార్మోన్ల ఉత్పత్తిని పెంచడం యూనివర్సిటీ కాలేజ్ లండన్ పరిశోధనలో వెల్లడైంది. ఇదే భవిష్యత్తులో వారు దృఢమైన సామాజిక బంధాలను ఏర్పరచుకోవడంలోనూ, ఎమోషనల్ డెవలప్ మెంట్‌లో కూడా కీలకపాత్ర పోషించడం. మధ్యలో, తల్లికీ, , నమ్మకం పెంపొందడానికి ఈ చర్యలు సాయపడ తాయట.ఈ రిసెర్చ్ కోసం 39నెలల వయసుగల బిడ్డలున్న 62మంది అమ్మలను ఎంపిక చేశారు. బిడ్డలతో " వాళ్లు సహజంగా ఎలా మాట్లాడతారో, అలానే మాట్లాడతారో. సంబంధిత వీడియో రికార్డు. చేశారు. బిడ్డల ఆలోచనలు, భావోద్వేగాలు, ఇష్టాలను తల్లులు తమతో ఎంత బాగా వ్యక్తపరుస్తున్నారో చెప్పారు. పిల్లల్లో ఆక్సిటోసిన్ హార్మోను ఎక్కువగా పేర్కొన్నారు గడపడానికి, మాట్లాడడానికి ప్రయత్నించాలి అయితే, ప్రసవనం తర కుంగుబాటుతో బాధపడే తల్లులు తమ పిల్లలతో సంతోషంగా గడపలేకపోతున్నారట. □

నూనె పీల్చని జొన్న మురుకులు

మురుకులు ఎంతో మంది ఎన్నోరకాలుగా చేస్తారు. బియ్యప్పిండి, మినప్పిండి, పెసర పిండి.. ఇలా చాలా వెరైటీలు ఉన్నాయి. వేటికవే బాగా ఉంటాయి. జొన్నపిండి ఇంకా మంచిది కదా అని.. నేనలా ప్రయత్నించి చూశాను. చక్కగా కుదిరాయి. చాలా సులువు కూడా. ఎలా చేయాలంటే. జొన్న పిండిలో నువ్వులు, వేరుశనగ పొడి, వాము, పచ్చిమిర్చి ముద్ద, ఉప్పు, రెండు చెంచాల వెన్న వేసి.. కొన్ని నీళ్లతో పిండి కలిపి..

కాగుతున్న నూనెలో మురుకులు ఒత్తుకోవాలి. ఇవి రుచిగానూ ఉంటాయి నూనె కూడా ఎక్కువ పీల్చవు. మూడు కప్పుల జొన్నపిండికి అర కప్పు నువ్వులు, ఒక కప్పు వేరుశనగ గుళ్లు, ఒక టేబుల్ స్పూన్ వాము, మూడు పచ్చిమిర్చి అవసరమోతాయి. వేరుశనగ గుళ్లము వేయించి పొట్టు తీసి, గ్రైండ్ చేయాలి. పిల్లలు చిప్స్ లాంటి స్నాక్స్ తింటే. వాటిలో ఉంటే ప్రిజర్వేటి వల్ల జబ్బులపాలవుతారు. ఇలాంటి చిరుతిళ్లు పెడితే ఆరోగ్యంగా, పుష్టిగా ఉంటారు. ముఖ్యంగా మధుమేహంతో బాధపడేవారికి ఇవేంతో ఉపశమనం కలిగిస్తుంది. మా పిల్లలూ, మనవరాళ్లే కాదు.. వాళ్ల స్నేహితులు కూడా నేను చేసే ఇలాంటి చిరుతిళ్లు ఇంకా కావాలంటూ ఇష్టంగా తింటుంటే. నేను కూడా సంతోషంగా మళ్లీ మళ్లీ చేస్తున్నాను. ఈ జొన్న మురుకులు మీరూ ఒకసారి చేసి చూడండి. □

బ్రిస్బేన్ ఓపెన్ టోర్నీ విజేత సబలెంకా

ఆట

టైటిల్‌తో సీజన్ ప్రారంభించిన టెన్నిస్ స్టార్

ఢిల్లీ: గత ఏడాదిని ప్రపంచ నంబర్ వన్ ర్యాంక్‌తో ముగించిన బెలారస్ టెన్నిస్ స్టార్ సబలెంకా కొత్త ఏడాదిని టైటిత్‌తో ఆరంభించింది. బ్రిస్బేన్‌లో ముగిసిన మహిళల టెన్నిస్ సంఘం (డబ్ల్యూ టీఏ) బ్రిస్బేన్ ఓపెన్-500 టోర్నీలో టాప్ సీడ్ సబలెంకా విజేతగా నిలిచింది. హోరాహోరీగా సాగిన సింగిల్స్ ఫైనల్లో సబలెంకా 4-6, 6-3, 6-2తో ప్రపంచ 107వ ర్యాంకర్, రష్యాకు చెందిన క్వాలిఫయర్ పొలీనా కుదెర్మెతోవాపై గెలిచింది. విజేతగా నిలిచిన సబలెంకాకు 1,92,475 డాలర్ల (భారత్ కరెన్సీలో 1 కోటీ 65 లక్షల రూపాయలు) ప్రైజ్ మనీతోపాటు 500 ర్యాంకింగ్ పాయింట్లు లభించాయి. కుదెర్మెతోవాతో జరిగిన తుదిపోరులో సబలెంకా తొలి సెట్ను కోల్పోయినా, నెమ్మదిగా తేరుకొని ఆ తర్వాత వరుసగా రెండు సెట్లను సొంతం చేసుకుంది. 1 గంట 47 నిమిషాలపాటు జరిగిన ఈ మ్యాచ్‌లో సబలెంకా ఐదు ఏస్లు సంధించింది. తన సర్వీసును మూడుసార్లు కోల్పోయి, ప్రత్యర్థి సర్వీసును ఆరు సార్లు బ్రేక్ చేసింది. కుదెర్మెతోవా ఆరు ఏస్‌లు సంధించినా, తొమ్మిది డబుల్ ఫాల్ట్‌లు చేసి మూల్యం చెల్లించుకుంది. టోర్నీ మొత్తంలో కేవలం ఒక సెట్టును కోల్పోయిన సబలెంకా తాజా విజయంతో కెరీర్‌లో 18వ సింగిల్స్ టైటిల్‌ను దక్కించుకుంది. సీజన్ తొలి గ్రాండ్ స్లామ్ టోర్నమెంట్ ఆస్ట్రేలియన్ ఓపెన్‌లో సబలెంకా డిఫెండింగ్ చాంపియన్‌గా బరిలోకి దిగనుంది.

ఎటిపి టెన్నిస్ టోర్నీలో మెయిన్ డ్రాకు సుమిత్ అర్హత

ఢిల్లీ: న్యూజిలాండ్‌లోని ఏఎస్‌బీ క్లాసిక్ అసోసియేషన్ ఆఫ్ టెన్నిస్ ప్రొఫెషనల్స్ (ఏటీపీ) టోర్నీలో భారత టెన్నిస్ స్టార్ సుమిత్ నాగల్ మెయిన్ డ్రాకు అర్హత సాధించాడు. అక్లాండ్‌లో జరిగిన అర్హత రౌండ్ పోరులో నాగల్ 76 (5), 63తో ఫ్రాన్స్‌కు చెందిన అడ్రియన్ మనారినోపై అద్భుత విజయం సాధించాడు. ఏటీపీ ర్యాంకింగ్స్‌లో ప్రస్తుతం 98వ ర్యాంక్‌లో ఉన్న నాగల్ తనకంటే మెరుగైన ర్యాంక్ (66)లో ఉన్న అడ్రియన్‌ను మట్టి కరిపించాడు. ఇటీవల పలు జరిగిన పలు టోర్నీల్లో మొదటి రౌండ్లలోనే నిష్క్రమించిన నాగల్, సీజన్ తొలి గ్రాండ్‌స్లామ్ ఆస్ట్రేలియన్ ఓపెన్‌కు ముందు మెరుగైన ప్రదర్శనతో ఆకట్టుకున్నాడు.

ఐర్లాండ్‌తో వన్డే సిరీస్‌కు భారత జట్టు

కెప్టెన్‌గా స్మృతి మంధాన

ఢిల్లీ: భారత్, ఐర్లాండ్ మధ్య రాజ్‌కోట్‌లో మహిళల మూడు వన్డే సిరీస్ జరగనుంది. ఈ మహిళల వన్డే మ్యాచ్‌లన్నీ రాజ్‌కోట్‌లోని నిరంజన్ షా స్టేడియంలో జరుగుతాయి. జనవరి 10 నుంచి రాజ్‌కోట్‌లో భారత్, ఐర్లాండ్ మధ్య సిరీస్ జరగనుంది. ఆ తర్వాత చివరి రెండు మ్యాచ్‌లు జనవరి 12, 15 తేదీల్లో జరగనున్నాయి. ఐర్లాండ్‌తో జరిగే వన్డేల సిరీస్‌కు భారత మహిళా జట్టు ఖరారైంది. స్మృతి మంధాన కెప్టెన్సీలోని ఈ సిరీస్‌కు దీప్తి శర్మ వైస్ కెప్టెన్‌గా ఎంపికైంది. టీమిండియా రెగ్యులర్ కెప్టెన్ హర్మన్ ప్రీత్ కౌర్, స్టార్ బౌలర్ రేణుకా సింగ్ ఠాకూర్‌లను ఈ సిరీస్‌కు దూరంగా ఉంచారు. భారత్ ఇటీవల స్వదేశంలో వెస్టిండీస్‌తో వన్డే, టీ20 సిరీస్‌లు ఆడి రెండింటిలోనూ విజయం సాధించింది. వీరి స్థానంలో సయాలీ సత్ఘరే కొత్త ముఖాన్ని చేర్చారు. ముంబైకి చెందిన ఈ ఆల్‌రౌండర్, గత ఏడాది ఇండియా ఎతో ఆస్ట్రేలియా పర్యటనకు వెళ్లింది. సయాలీతో పాటు రాఘవి బిష్ట్ కూడా అంతర్జాతీయ క్రికెట్‌లోకి అరంగేట్రం చేసే అవకాశం ఉంది. వెస్టిండీస్‌తో ఆడిన టీమిండియా ఆటగాళ్ల నుంచి హర్మన్‌ప్రీత్, రేణుక మాత్రమే తప్పుకున్నారు. గత నెలలో వెస్టిండీస్‌తో స్వదేశంలో జరిగిన సిరీస్‌లో హర్మన్‌ప్రీత్ మోకాలికి గాయమైంది. ఈ గాయం కారణంగా ఆమె తొలి రెండు టీ20 మ్యాచ్‌లు ఆడలేకపోయింది. ఆమె మూడో టీ20లో తిరిగి జట్టులోకి వచ్చింది. ఆ తర్వాత 3 మ్యాచ్‌ల సిరీస్‌లో జట్టుకు నాయకత్వం వహించింది. కాగా ఈ ఏడాది మహిళల ప్రపంచ కప్-2025కి భారత్ ఆతిథ్యం ఇవ్వాల్సి ఉంది. దీనికి ముందు స్వదేశంలో రెండు వన్డే సిరీస్‌లు ఆడాల్సి ఉంది. వీటిలో ఐర్లాండ్ మొదటిది. ఆ తర్వాత ఫిబ్రవరిలో జరిగే మహిళల ప్రీమియర్ లీగ్‌లో ఆటగాళ్లు బిజీ కానున్నారు. ఇక జూన్, జూలైలో టీ20, వన్డే సిరీస్‌ల కోసం ఇంగ్లండ్‌లో పర్యటించాల్సి ఉంది. తదుపరి ఎప్టెంబర్‌లో ఆస్ట్రేలియాతో మూడు వన్డేల సిరీస్‌ని కలిగి ఉంది. దీని తర్వాత ప్రపంచ కప్‌నకు భారత్ ఆతిథ్యం ఇవ్వాల్సి ఉంది. అక్టోబర్‌లో ఈ టోర్నీ జరగాల్సి ఉంది. ఇక భారత మహిళల క్రికెట్ జట్టులో స్మృతి మంధాన (కెప్టెన్), దీప్తి శర్మ (వైస్ కెప్టెన్), ప్రతీకా రావల్, హర్లీన్ డియోల్, జెమిమా రోడ్రిగ్స్, ఉమా చెత్రీ (కీపర్), రిచా ఘోష్ (కీపర్), తేజల్ హస్బానిస్, రాఘవి బిష్ట్, మిన్ను మణి, ప్రియా మిశ్రా, తనుజా కన్వర్, టిటాస్ సాధు , సైమా ఠాకోర్, సయాలీ సత్ఘరే ఉన్నారు.

జీరోలైన స్టార్ ప్లేయర్స్

సిడ్నీ ఘోర వైఫల్యంపై పోస్టుమార్టం

టీమిండియా ఓటమికి బాధ్యులెవరు?

ఢిల్లీ: వరల్డ్ టెస్టు ఛాంపియన్‌షిప్ ఫైనల్‌కు కీలకమైన బోర్డర్ గవాస్కర్ ట్రోఫీలో భాగంగా సిడ్నీలో ఆస్ట్రేలియా 3-1 తేడాతో విజయం సాధించింది. ఈ సిరీస్‌ను నిలబెట్టుకోవడంలో టీమిండియా ఘోరంగా విఫలమైంది. జట్టు పేలవ ప్రదర్శనకు బ్యాటింగ్ విభాగమే ప్రధాన కారణం. మొత్తం సిరీస్‌లో టీమిండియా పేసర్లు ఇచ్చిన ఫైట్‌ను బ్యాటింగ్ విభాగం ఇవ్వలేదు. తద్వారా ఈ ప్రతిష్టాత్మక సిరీస్‌ను వరుసగా

మూడోసారి గెలుచుకోవడంలో భారత జట్టు విఫలమైంది. ఈసారి సిడ్నీ టెస్టులో వైఫల్యంపై పోస్టుమార్టం జరుగుతోంది. ఈ మ్యాచ్‌లో భారత్ ఓపెనర్లు ఆశించిన స్థాయిలో రాణించలేకపోయారు. జైస్వాల్, కేఎల్ రాహుల్ రెండు ఇన్నింగ్స్‌లోనూ శుభారంభం అందించలేకపోయారు. యశస్వి 10, 22 పరుగులు చేయగా, రాహుల్ 4, 13 పరుగులు మాత్రమే చేశారు. కాగా, ఈ సిరీస్‌లో రాహుల్ ఓపెనర్‌గా ఆకట్టుకోగా, అత్యధిక పరుగులు చేసిన ఆటగాడు యశస్వి. అతడు ఐదు టెస్టుల్లో 391 పరుగులు చేశాడు. స్టార్ బ్యాట్స్‌మెన్ విరాట్ కోహ్లీ కూడా సిడ్నీలో అట్లర్ ఫ్లాప్ అయ్యాడు. ఈ మ్యాచులో 17, 6 పరుగులు మాత్రమే చేసి ఆస్ట్రేలియాకు ఆధిపత్యం చెలాయించే అవకాశం ఇచ్చాడు. పెర్త్‌లో జరిగిన తొలి టెస్టులో కోహ్లీ సెంచరీ చేసినా, ఆ తర్వాత నిలకడను కొనసాగించలేకపోయాడు. ఈ క్రమంలో సిరీస్లో 23.75 సగటుతో 190 పరుగులు మాత్రమే చేశాడు. ఈ యావరేజ్ కోహ్లీ ఆటతీరు క్షీ ణించడాన్ని చూపిస్తోంది. న్యూజిలాండ్‌తో స్వదేశంలో జరిగిన టెస్టు సిరీస్‌లో కూడా కోహ్లీ ఆకట్టుకోలేదు. ఇక కెప్టెన్ రోహిత్ శర్మ సిడ్నీలో రెగ్యులర్‌గా ఆడకపోవడం చర్చనీయాంశమైంది. అయితే ప్లేయింగ్ ఎలెవన్లో రోహిత్ స్థానంలో వచ్చిన శుభమన్ గిల్ అద్భుతంగా ఏమీ రాణించలేకపోయాడు. వన్ డౌన్ తర్వాత మొదటి ఇన్నింగ్స్‌లో 20 పరుగులు, రెండో ఇన్నింగ్స్‌లో 13 పరుగులు మాత్రమే చేశాడు. శుభమన్ విఫలమవడంతో భారత జట్టులో ఒత్తిడి మరింత పెరిగింది. మూడు టెస్టులు ఆడే అవకాశం లభించినా కానీ 93 పరుగులు మాత్రమే చేశాడు. ఇక అనుభవజ్ఞుడైన ఆల్ రౌండర్ రవీంద్ర జడేజా సిడ్నీలో పూర్తిగా విఫలమయ్యాడు. బంతితో లేదా బ్యాట్‌తో ఎలాంటి ప్రత్యేక ముద్ర వేయలేకపోయాడు. ఒక్క వికెట్ కూడా తీయలేదు. తొలి ఇన్నింగ్స్‌లో 26 పరుగులు, రెండో ఇన్నింగ్స్‌లో 13 పరుగులు చేశాడు. మూడో రోజు జడేజా కేవలం 5 పరుగులు మాత్రమే చేయగలిగాడు. ఆల్ రౌండర్ వాషింగ్టన్ సుందర్ కూడా నిష్ఫలంగా మారిపోయాడు. ఆయన మొత్తం 26 పరుగులు మాత్రమే చేశాడు. మూడో రోజు నాల్గో ఇన్నింగ్స్‌లో ఫాస్ట్ బౌలర్ జస్ప్రీత్ బుమ్రాను భారత్ బాగా కోల్పోయింది. అతడు ఫిట్‌గా లేనందున బౌలింగ్‌కు దూరంగా ఉంటంతో, ఆస్ట్రేలియా తన లక్ష్యాన్ని సులభంగా ఛేదించింది. రెండో రోజు లంచ్ విరామం తర్వాత బుమ్రా మైదానంలోకి రాలేదు. మరుసటి రోజు బ్యాటింగ్‌కు వచ్చిన ఖాతా తెరవలేదు. ఆస్ట్రేలియాతో జరిగిన తొలి ఇన్నింగ్స్‌లో రెండు వికెట్లు తీశాడు. బుమ్రా తన మొత్తం ఆస్ట్రేలియా పర్యటనలో ఈ సిరీస్‌లో 32 వికెట్లు పడగొట్టాడు. ఇది అత్యధికం. పెర్త్ టెస్టులో జట్టుకు నాయకత్వం వహించగా, భారత్ 295 పరుగుల తేడాతో విజయం సాధించింది. రోహిత్ గైర్హాజరీలో బుమ్రా సిడ్నీలో తాత్కాలిక కెప్టెన్‌గా వ్యవహరించాడు. ఇప్పుడు వీటన్నింటినీ భారత్ క్రికెట్ బోర్డు పరిశీలనలోకి తీసుకుని టీమిండియాలో పలు కీలక మార్పులు చేసే దిశగా కసరత్తు చేస్తోంది.

దేశవాళీ వన్డే టోర్నీ చివరి లీగ్‌లో..

విజయంతో ముగించిన హైదరాబాద్

8 వికెట్ల తేడాతో అరుణాచల్ ఓటమి

ఢిల్లీ: విజయ్ హజారే ట్రోఫీ దేశవాళీ వన్డే క్రికెట్ టోర్నమెంట్‌ను హైదరాబాద్ జట్టు విజయంతో ముగించింది. అహ్మదాబాద్‌లో జరిగిన గ్రూప్ సిచివరి లీగ్ మ్యాచ్‌లో హైదరాబాద్ 8 వికెట్ల తేడాతో అరుణాచల్‌ప్రదేశ్ జట్టును ఓడించింది. టాస్‌గెలిచిన హైదరాబాద్ బౌలింగ్ ఎంచుకోగా తొలుత బ్యాటింగ్‌కు దిగిన అరుణాచల్‌ప్రదేశ్ 28.3 ఓవర్లలో 96 పరుగులకే కుప్పకూలింది. హైదరాబాద్ ఎడంచేతి వాటం స్పిన్నర్లు తనయ్ త్యాగరాజన్ 32 పరుగులిచ్చి 5 వికెట్లు, గంగం అనికేత్ 14 పరుగులిచ్చి 4 వికెట్లు పడగొట్టి అరుణాచల్‌ప్రదేశ్‌ను దెబ్బ కొట్టారు. మరో వికెట్ పేసర్ చామా మిలిందుకు లభించింది. అరుణాచల్ జట్టుతో సిద్ధార్థ్ బలోడి (29; 5 ఫోర్లు), ధ్రువ్ సోని (20; 3 ఫోర్లు), బిక్కీ కుమార్ (15; 3 ఫోర్లు) మినహా ఇతర బ్యాటర్లు విఫలమయ్యారు. 97 పరుగుల లక్ష్యంతో బరిలోకి దిగిన హైదరాబాద్ 12 ఓవర్లలో 2 వికెట్లు కోల్పోయి 100 పరుగులు చేసి గెలిచింది. తన్మయ్ అగర్వాల్ (19 బంతుల్లో 22; 3 ఫోర్లు, 1 సిక్స్), కనాలా నితేశ్ (16 బంతుల్లో 15; 2 ఫోర్లు) అవుటయ్యారు. పట్కూరి నితేశ్ (31 బంతుల్లో 29 నాటౌట్; 3 ఫోర్లు, 1 సిక్స్), హిమతేజ (12 బంతుల్లో 21 నాటౌట్; 1 ఫోర్, 2 సిక్సులు) అజేయంగా నిలిచారు. తనయ్ త్యాగరాజన్‌కు ప్లేయర్ ఆఫ్ ద మ్యాచ్ అవార్డు లభించింది. కాగా ఎనిమిది జట్లున్న గ్రూప్ సిలో హైదరాబాద్ జట్టు 7 మ్యాచ్‌లు ఆడగా, 4 ఇంటిలో గెలిచి, 3 మ్యాచ్‌ల్లో ఓడిపోయింది. 16 పాయింట్లతో 4వ స్థానంలో నిలిచి నాకౌట్ దశకు అర్హత సాధించలేకపోయింది. నాగాలాండ్, పుదుచ్చేరి, కర్ణాటక, అరుణాచల్‌ప్రదేశ్ జట్లపై నెగ్గిన హైదరాబాద్, ముంబై, సౌరాష్ట్ర, పంజాబ్ జట్ల చేతుల్లో ఓడిపోయింది. ఓవరాల్‌గా ఈ టోర్నీలో హైదరాబాద్ తరపున బ్యాటింగ్ విభాగంలో అరవెల్లి అవనీశ్‌రావు 241 పరుగులు, 1 సెంచరీ, 2 అర్ధ సెంచరీలు, తన్మయ్ అగార్వాల్ 227 పరుగులు, 2 అర్ధ సెంచరీలు, వరుణ్‌గౌడ్ 203 పరుగులు, 1 సెంచరీ, 1 అర్ధ సెంచరీ చేసి ఆకట్టుకున్నారు. ఇక హైదరాబాద్ జట్టు బౌలింగ్ విషయానికి వస్తే చామా మిలింద్ 12 వికెట్లు, తనయ్ త్యాగరాజన్ 11 వికెట్లు పడగొట్టగా, అనికేత్, శరణు నిశాంత్, ముదస్సిర్ 7 వికెట్లు చొప్పున దక్కించుకున్నారు.

ఇన్వెస్టర్ల సంపద రూ.12 లక్షల కోట్లు ఆవిరి

ముంబై, జనవరి 6: దలాల్ స్ట్రీట్‌లలో మరోసారి వైరస్ భయాలు మొదలయ్యాయి. దేశంలో హెచ్‌ఎంపీఏ కేసులు వెలుగు చూసిన వేళ సూచీలు అమ్మకాలు ఎదుర్కొన్నాయి. ఆసియా మార్కెట్ల నుంచి బలహీన సంకేతాలు, విదేశీ మదుపర్ల అమ్మకాలు సూచీలను పడేశాయి. ఇంట్రాడేలో సెన్సెక్స్ 1400 పాయింట్ల మేర పతనం అవ్వగా.. నిఫ్టీ 250కి చేరింది. ఇన్వెస్టర్ల సంపదగా భావించే బీఎస్ఈలో నమోదిత కంపెనీల మొత్తం మార్కెట్ నెలను దాదాపు రూ.12 లక్షల కోట్ల మేర క్షీ ణించి రూ.439 లక్షల కోట్లకు చేరింది. బెంగళూరులో ఇద్దరు చిన్నారుల్లో హెచ్‌ఎంపీవీని గుర్తుచేసుకున్న తరుణంలో సూచి పతనమయింది. అనంతరం భారీ నష్టాల్లోకి ఇదే 17081.62 పాయింట్ల కనిష్టాన్ని తాకిన సూచి,

చివరికి 1258.12పాయింట్ల నష్టపోయి 77,964.99 పాయింట్ల వద్ద ముగిసింది. నిఫ్టీసైతం 388.70 పాయింట్లు నష్టపోయి 23,616.05 వద్ద స్థిరపడింది. డాలరుతో రూపాయి మారకం విలువ మరో 3 పైసలు క్షీణించి రూ.85.82గా ఉంది. టైటాన్, సన్‌ఫార్మా షేర్లు మినహా అన్ని కంపెనీల షేర్లూ నష్టాల్లో ముగిసాయి. టాటా స్టీల్, ఎన్‌టిపిసి, కోటాక్ మహీంద్రా బ్యాంకు, ఇండస్ ఇండ్ బ్యాంక్, పవర్ గ్రిడ్ కార్పొరేషన్ షేర్లు విభాగం నష్టపోయాయి. బంగారం చెన్సు 2845 వద్ద కొనసాగుతోంది. చైనాలో వెలుగుచూసిన హ్యూమన్ మెటానిమో వైరస్ కేసులు భారత్‌లోనూ నమోదుకావడం సెంటిమెంట్‌ను దెబ్బతీసింది. బెంగళూరులో 2, గుజరాత్‌లో ఒక కేసు నమోదైనట్లు వార్తలు రావడం కలకలం రేపింది. ఈ వార్తలు ప్రధానంగా సూచీలను పడేశాయి.ఆసియా మార్కెట్ల నుంచి బలహీన సంకేతాలు కూడా మన మార్కెట్లపై ప్రభావం చూపుతున్నాయి. ఆ రోజుల్లో అమెరికా అధ్యక్షుడిగా ట్రంప్ బాధ్యతలు స్వీకరించనున్న చైనా సహా దేశాలపై టారిఫ్ భయం. దీంతో జపాన్ నిక్కీ, హాంకాంగ్, షాంఘై మార్కెట్లు నష్టాల్లో ముగిశాయి. హెచ్‌ఎఫ్‌సీ బ్యాంక్, రిలయన్స్, ఐటీసీ, టాటా స్టీల్ పతనమయ్యాయి.

వాణిజ్యం

ఎంఎస్ఎంఇలకు తక్షణ రుణపరపతి

న్యూఢిల్లీ, జనవరి 6: ప్రభుత్వ బ్యాంక్ యాజమాన్యంలోని పంజాబ్ అండ్ సింధ్ తన డిజిటల్ ప్లాట్‌ఫామ్ ద్వారా క్రెడిట్ సౌకర్యాలను పెంచాలని భావిస్తోంది. ఇందులో భాగంగా ఈ నెల నుంచి ఎంఎస్ఎం రంగానికి రూ.25 లక్షల వరకు తక్షణ రుణ వసతి ప్రారంభించాలని యోచిస్తోంది. బ్యాంక్ ఇప్పటికే డిజిటల్ హోమ్ లోన్, వెహికల్ లోన్ స్కీమ్‌లను ప్రవేశపెట్టింది. ఈ రుణాల కోసం దరఖాస్తు చేసుకున్న 15 నిమిషాల్లోనే సూత్రప్రాయ ఆమోదం ఇస్తోంది. దీన్ని ఎంఎస్ఎంఈ రంగానికి కూడా విస్తరించనుంది. రిటైల్ విజయవంతంగా తక్షణ రుణ సదుపాయాన్ని అందిస్తాం. దీని తర్వాత మైక్రో, స్మాల్, మీడియం ఎంటర్ప్రైజెస్ (ఎంఎస్ఎంఈ)లకు రూ.25 లక్షల వరకు రుణ పరిమితితో అందించాలని కోరుకుంటున్నాం.ఈ ఆటోమేటెడ్ లోన్ విధానం ద్వారా ప్రాసెసింగ్, దశలో మాన్యువల్ జోక్యాన్ని తొలగిస్తుంది. వేగంగా, కస్టమర్ అనుభవాన్ని మెరుగుపరుస్తుందని పంజాబ్ అండ్ సింధ్ ఎగ్జిక్యూటివ్ డైరెక్టర్ రవి మెహ్రా చెప్పారు. ఈ ప్రక్రియ అమలుకు అవసరమైన చర్యలు దాదాపు సిద్ధమయ్యాయి. ఈ నెలాఖరు నుంచి అందుబాటులోకి తీసుకొస్తామని రవి మెహ్రా అన్నారు. వచ్చే నెల నుంచి డిజిటల్ ప్లాట్‌ఫామ్ ద్వారా కిసాన్ క్రెడిట్ కార్డు (కేసీసీ) అందించడం, రెన్యూవల్ ప్రక్రియను ప్రారంభించే ప్రయత్నాలు చేస్తున్నట్లు చెప్పారు. ఈ క్రెడిట్ కార్డు కింద ఒక రైతుకు పూచీకత్తు రూ.2 లక్షల వరకు ఆయన రుణాలివ్వనున్నట్లు.

ఐటీ ఉద్యోగులకు టాప్ 2 కంపెనీల షాక్

ముంబై, జనవరి 6: దేశంలో రెండవ అతిపెద్ద ఐటి సేవల సంస్థ ఇన్ఫోసిస్ వార్షిక వేతనాల పెంపును ప్రస్తుత ఆర్థిక సంవత్సరం నాలుగో త్రైమాసికానికి వాయిదా వేసింది. బెంగళూరుకు చెందిన ఈ కంపెనీ చివరి సారిగా 2023 నవంబరులో జీతాల పెంపును అమలు చేసింది. సాధారణంగా సంవత్సరం ప్రారంభంలో అమలులోకి వస్తుందని, మిగిలినది ఏప్రిల్‌లో అమలులోకి వస్తుందని రెండవ త్రైమాసిక ఫలితాల తర్వాత విలేకరుల సమావేశంలో చీఫ్ ఫైనాన్షియల్ ఆఫీసర్ జయేష్ సంఘ్‌రాజ్కా తెలిపారు. రెండవ త్రైమాసికంలో ఇన్ఫోసిస్ నికర లాభం త్రైమాసికానికి 2.2శాతం పెరిగి రూ.6,506 కోట్లకు చేరుకుంది. తక్కువ ఆన్‌సైట్ ఖర్చులు, మెరుగైన వినియోగ రేట్లు, మెరుగైన కార్యాచరణ సామర్థ్యాల కారణంగా మార్జిన్‌లు 10 బేసిస్ పాయింట్ల మేర మెరుగయ్యాయి. సాధారణంగా ఐటి రంగంలో పనిచేసే ఉద్యోగులకు మంచి జీతాలు ఉంటాయి. అయితే ఇక్కడ కూడా ఉన్నతస్థాయి అధికారులకు, ప్రారంభ స్థాయి ఉద్యోగులకు మధ్య వేతనాల పెంపు విషయంలో భారీ వ్యత్యాసాలు ఉన్నాయి. బలహీనమైన విచక్షణ వ్యయం, క్లయింట్ బడ్జెట్ల ఆలస్యం, కొనసాగుతున్న స్థూల ఆర్థిక అనిశ్చితితో ఐటి కంపెనీలు ఒత్తిడిని ఎదుర్కొంటున్నాయి. ఇలాంటి వాతావరణంలో పోటీ కంపెనీలపై హెచ్‌సిఎల్ టెక్, ఎల్‌టిఐ మైండ్‌ట్రీ, ఎల్‌అండ్‌టి టెక్ సర్వీసెస్ కూడా ఖర్చులను తగ్గించుకునేందుకు, లాభదాయకతను కొనసాగించడానికి రెండవ త్రైమాసికంలో జీతం ఇంక్రిమెంట్‌లను దాటవేశాయి. నాలుగవ త్రైమాసికంలో అక్టోబరు 17న దశల వారీగా వేతనాల పెంపుదలకు ప్లాన్ చేస్తున్నట్లు ఇన్ఫోసిస్ తెలిపింది. అందులో కొంత భాగం జనవరిలో

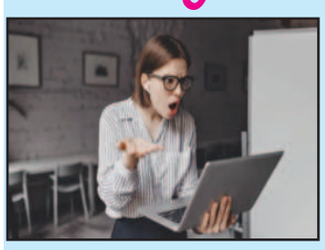

అమలు కావాల్సిన వేతన పెంపు ఆలస్యం కావడం ప్రపంచ డిమాండ్ వాతావరణంలో ప్రత్యేకించి ఐటి సేవల రంగంలో విస్తృత అనిశ్చితిని ప్రతిబింబిస్తోంది.

సిమెంట్‌పై జిఎస్‌టిని 18శాతానికి తగ్గించాలి

న్యూఢిల్లీ, జనవరి 6: దేశంలో నిర్మాణ రంగంలో సామగ్రి వినియోగం పెంచేందుకు ప్రభుత్వం సిమెంట్ జీఎస్టీని 28 శాతం నుంచి 18 శాతం తగ్గించాలని జేకే లక్ష్మీ సిమెంట్ విడుదల చేసింది. వచ్చే నెలలో ప్రవేశపెట్టబోయే 2025-26 ఆర్థిక సంవత్సరం బడ్జెట్‌లో దీనికి సంబంధించిన విధానపరమైన చర్యలు కంపెనీ ప్రెసిడెంట్, డైరెక్టర్ అరుణ్ శుక్లా చెప్పారు. దేశీయంగా నిర్మాణాలకు పెరుగుతున్న డిమాండ్‌ను తీర్చేందుకు సిమెంట్ తయారీ పెంచాల్సిన అవసరం ఏర్పడింది. ఇది సగటున 78 పరిమితం చేయడం జరిగిందని అరుణ్ శుక్లా వివరించారు. సిమెంట్ కాంక్రీట్ రోడ్లు ఎక్కువ కాలం మన్నికగా ఉంటాయి. భవిష్యత్తులో క్రమంలో మాట్లాడిన అరుణ్ శుక్లా, సిమెంట్‌పై జీఎస్టీని తగ్గించాలనే డిమాండ్ చాలా కాలంగా పెండింగ్‌లో ఉంది. భారత ఆర్థికవ్యవస్థ తోడ్పడే ప్రపంచ స్థాయి మౌలిక సదుపాయాలను నిర్మించేందుకు సిమెంట్ అవసరం. ప్రస్తుతం ఉన్న సిమెంట్ వినియోగాన్ని పెంచాలని, అందుకోసం అమలు చేయాల్సిన అత్యధిక జీఎస్టీ నుంచి 18 ఏళ్లకు శాతం వార్షిక రేటుతో పెరుగుతుందని ఆయన తెలిపారు. ఆదివారం జరిగిన ఓ కార్యక్రమంలో గ్రేమార్కెట్లో కంపెనీ షేర్ల పనితీరును పరిశీలిస్తే ఒక్కో షేరుపై రూ.140 ప్రీమియం ధర పలుకుతోంది. జనవరి 8 వరకు బెట్టింగ్ వేసే ఇన్వెస్టర్ల కోసం అందుబాటులో ఉండనుంది. తాజాగా కంపెనీ తన ఐపీవో కోసం షేర్ ప్రైస్ బ్యాండ్ ధరను ఒక్కో షేరుకు రూ.133 నుంచి రూ.140గా నిర్ణయించిన సంగతి తెలిసిందే. ప్రస్తుతం కంపెనీ తన ఐపీవో లాట్ పరిమాణాన్ని 107 షేర్లుగా నిర్ణయించింది. ఐపీవోలో పాల్గొనాలనుకుంటున్న ఇన్వెస్టర్లు ఒక లాట్ కొనుగోలు కోసం కనీసం రూ.14,980 పెట్టుబడిగా పెట్టాల్సి ఉంటుంది. కంపెనీ దేశీయ స్టాక్ మార్కెట్ల నుంచి తన మూలధన అవసరాల కోసం రూ.410.05 కోట్లను సమీకరించాలని నిర్ణయించింది. అయితే ఇందులో రూ.210 కోట్లను తాజా ఈక్విటీ ద్వారా రైజ్ చేయాలని నిర్ణయించగా.. మిగిలిన మెత్తాన్ని ఆఫర్ ఫర్ సేల్ రూపంలో షేర్లను విక్రయించటం ద్వారా రైజ్ చేయాలని చూస్తోంది. ఇవి తారు రోడ్ల కంటే ఎక్కువ ఖర్చుతో కూడుకున్నవిగా మారనున్నాయని ఆయన అన్నారు. కాబట్టి పాలసీ విధానాల్లో మార్పులు చేసి సిమెంట్ వినియోగాన్ని పెంచే చర్యలు తీసుకోవాల్సిన అవసరం ఉంది.

స్టాండర్డ్ గ్లాస్ లైనింగ్ ఐపిఒ షురూ

ముంబై, జనవరి 6: స్టాండర్డ్ గ్లాస్ లైనింగ్ కంపెనీ ఐపీవో సోమవారం సాధారణ పెట్టుబడిదారుల కోసం తెరుచుకుంది. అయితే కేవలం కొన్ని గంటల్లోనే షేర్ల కొనుగోలుకు భారీగా దరఖాస్తులు రావటంతో తొలిరోజే పెట్టుబడిదారుల నుంచి భారీగా డిమాండ్ కనిపించింది. మొదటి రోజు మధ్యాహ్నం 12 గంటల వరకు బెట్టింగ్‌ల సంఖ్య కంటే 5 రెట్లు ఎక్కువ పొందింది. ఇదే

పర్సనల్ లోన్‌పై మారిన రూల్స్

న్యూఢిల్లీ, జనవరి 6: బ్యాంకింగ్ సేవలు డిజిటలైజేషన్ వేగంగా జరగటంతో ప్రజలకు ప్రస్తుతం లోన్స్ నుంచి పెట్టుబడుల వరకు అన్ని ఆర్థికపరమైన అంశాలు నిమిషాల్లో పూర్తి చేసుకుంటున్నారు. ఈ క్రమంలో చాలా మంది సులువుగా రుణ సౌకర్యాలను పొందుతున్న సంగతి తెలిసిందే. తాజాగా పర్సనల్ లోన్స్‌కి సంబంధించిన రూల్స్‌లో రిజర్వు బ్యాంక్ కీలక మార్పులను చేసింది. దీని వల్ల ఏకకాలంలో అనేక పర్సనల్ లోన్స్ పొందుతున్న వ్యక్తులకు ఇబ్బందులు పెరగవచ్చని తెలుస్తోంది. మార్చబడిన రూల్స్ ప్రకారం రుణం ఇచ్చే బ్యాంకులు లేదా ఆర్థిక సంస్థలు అటువంటి ఖాతాదారుల క్రెడిట్ బ్యూరో రికార్డులను 15 రోజుల్లోగా అప్‌డేట్ చేయాల్సి ఉంటుందని రిజర్వు బ్యాంక్ వెల్లడించింది. గతంలో ఫైనాన్షియల్ సంస్థలు వీటిని నెలకు ఒకసారి అప్ డేట్ చేసేవి. ప్రస్తుతం కొత్త నిబంధనలు రుణగ్రహీతల నష్టాన్ని బాగా అంచనా వేసేందుకు దోహదపడుతోందని ఆర్బీఐ వెల్లడించింది. పర్సనల్ లోన్స్ విషయంలో ఒకటి కంటే ఎక్కువ రుణాలను కలిగి ఉన్న వ్యక్తి సదరు ఈఎంఐలు వేరువేరు తేదీల్లో ఉంటాయి. ఈ క్రమంలో వాయిదా చెల్లించటంలో విఫలమైనప్పుడు దీనికి సంబంధించిన సమాచారాన్ని నెలకు ఒకసారి క్రెడిట్ రికార్డుల్లోకి ఎక్కించటం ద్వారా ఆర్థిక సంస్థలు సమాచారాన్ని పొందటానికి 40 రోజులు సమయం పడుతుంది. దీనివల్ల వ్యక్తులు ఈ సమయంలో మరో ఫైనాన్స్ సంస్థ నుంచి ఈ కాలంలో రుణం పొందే అవకాశం ఉన్నందున ఆర్థిక సంస్థలపై ప్రభావం ఉంటుందని రిజర్వు బ్యాంక్ భావిస్తోంది. అందుకే తరుచుగా పర్సనల్ లోన్స్ తీసుకునే వ్యక్తుల విషయంలో వివరాలను 15 రోజులకు ఒకసారి అప్‌డేట్ చేయటం వల్ల జాప్యాలు తగ్గి డిఫాల్టర్ల వివరాలను బ్యాంకులు లేదా ఫైనాన్స్ సంస్థలు వెంటనే పొందటానికి వీలు ఉంటుందని, తద్వారా సకాలంలో సరైన నిర్ణయాలు తీసుకోగలవని రిజర్వు బ్యాంక్ భావిస్తోంది. వాస్తవానికి రుణాలను అందించే ఆర్థి